

गाजियाबाद विकास प्राधिकरण

Ghaziabad Development Authority

1. योजना का नाम

1. मधुबन-बापूधाम पॉकेट-सी0 के बहुमंजिले 2BHK, 3BHK, 3BHK+Study पॉकेट-एफ0 2BHK, पॉकेट-बी0 एवं एफ0 MMIG, पॉकेट-ई0 LIG,
2. वैशाली योजना के मन्दाकिनी एवं अलकनन्दा अपार्टमेंट में MIG
3. कोयल एन्क्लेव योजना के बहुमंजिले 1BHK, 2BHK,
4. इन्द्रप्रस्थ योजना के बहुमंजिले 1BHK एवं 2BHK Type-1 & 2BHK Type-2
5. चन्द्रशिला (नेहरुनगर) योजना के बहुमंजिले 2BHK+Study, 2BHK+3 Balcony & 2BHK+4 Balcony
6. मोदीनगर संजयपुरी योजना EWS आवासीय भवन

2. योजना का कोड एवं सम्पत्ति कोड

योजना	योजना कोड	सम्पत्ति कोड
मधुबन-बापूधाम बहुमंजिले पॉकेट-सी0	898	61Q
मधुबन-बापूधाम पॉकेट-एफ0 (2BHK)	898	61J
मधुबन-बापूधाम पॉकेट-बी0 (MMIG)	898	21D
मधुबन-बापूधाम पॉकेट-एफ0 (MMIG)	898	21D
मधुबन-बापूधाम पॉकेट-ई0 (LIG)	898	31C
वैशाली योजना (MIG)	899	610
कोयल एन्क्लेव योजना (1BHK)	900	61J
कोयल एन्क्लेव योजना (2BHK)	900	62J
इन्द्रप्रस्थ योजना (1BHK)	901	61M
इन्द्रप्रस्थ योजना (2BHK Type-1)	901	62M
इन्द्रप्रस्थ योजना (2BHK Type-2)	901	63M
चन्द्रशिला (नेहरुनगर) योजना (2BHK+Stu.)	902	61L
चन्द्रशिला योजना 2BHK+3 Balcony	902	62L
चन्द्रशिला योजना 2BHK+4 Balcony	902	63L
मोदीनगर संजयपुरी योजना (EWS)	903	41D

3. योजना का विवरण

तालिका-1 के क्रमांक-1, 2, 3, 4, 5, 6, 7, 8, 9 एवं 10 में अंकित है।

3.1 स्थिति

उक्त भवन प्राधिकरण के विकास क्षेत्र में स्थित है।

3.2 भवनों का प्रकार

इस योजना में विभिन्न साईज के भवन हैं। भवनों का विवरण तालिका-1 के कॉलम नं0-3 में अंकित है।

3.3 भवनों का अनुमानित क्षेत्रफल

भवनों का क्षेत्रफल विभिन्न प्रकार के फ्लैटों के लिए तालिका-1 के कॉलम सं0-5 में दर्शाया गया है। यह अनुमानित है, वास्तविक क्षेत्रफल कब्जे के समय भिन्न हो सकता है।

1. SCHEME NAME :

1. Madhuban-Bapudham Pocket -C -Multistoried 2BHK, 3BHK, 3BHK+Study, Pocket -F - 2BHK, Pocket-B & F - MMIG, Pocket-E - LIG.
2. MIG flats in Mandakini and Alaknanda Apartment of Vaishali Scheme.
3. Multistorey 1BHK and 2BHK flats of Koyal Enclave Scheme.
4. Multistoried 1BHK and 2BHK Type-1 & 2 BHK Type-2 flats of Indraprastha Scheme.
5. Multistorey 2BHK+Study, 2BHK+3 Balcony & 2 BHK+4 Balcony flats of Chandrashila (Nehru Nagar) Scheme.
6. EWS flats of Modinagar Sanjaypuri Scheme.

2. THE SCHEME CODE

SCHEME	SCH. Code	PROP. Code
Madhuban-Bapudham Multistorey Pocket-C	898	61Q
Madhuban-Bapudham Pocket-F (2BHK)	898	61J
Madhuban-Bapudham Pocket-B(MMIG)	898	21D
Madhuban-Bapudham Pocket-F(MMIG)	898	21D
Madhuban-Bapudham Pocket-E (LIG)	898	31C
Vaishali Yojana (MIG)	899	610
Koyal Enclave Yojana (1BHK)	900	61J
Koyal Enclave Yojana (2BHK)	900	62J
Inderprasta Yojana (1BHK)	901	61M
Inderprasta Yojana (2BHK Type-1)	901	62M
Inderprasta Yojana (2BHK Type-1)	901	63M
Chandersila(Nehrunagar)Yojana(2BHK+Stu.)	902	61L
Chandersila Yojana 2BHK+3 Balcony	902	62L
Chandersila Yojana 2BHK+4 Balcony	902	63L
Modinagar Sanjaypuri Yojana (EWS)	903	41D

3. SCHEME DETAILS

Avialable on Table - No. 1 in S.No.-1, 2, 3, 4, 5, 6, 7, 8, 9 & 10

3.1 LOCATION

These flats are situated within the depeloment area of the authority.

3.2 TYPES OF FLATS

Different types of flats are available under this scheme. The details of flats are given Table No. 1 in Colum No.-3.

3.3 ESTIMATED AREA OF FLATS :

Area of flat of different type has been mentioned in Colum No. 5 of Table No. - 1 This area may vary at the time of Possession.

- 3.4 **भवनों की अनुमानित संख्या**
भवनों की संख्या का विवरण तालिका-1 के कॉलम-4 में दर्शाया गया है। भवनों की संख्या बिना किसी पूर्व सूचना के परिवर्तित की जा सकती है।
- 3.5 **भवनों का अनुमानित मूल्य**
भवनों का अनुमानित मूल्य तालिका-1 के कॉलम संख्या-6 में दर्शाया गया है, जो कॉलम संख्या-5 में दर्शाये गये क्षेत्रफल पर आधारित है। कब्जा देते समय वास्तविक क्षेत्रफल के आधार पर अन्तिम लागत भिन्न हो सकती है।
4. **योग्यता**
- 4.1 आवेदक भारत का नागरिक हो।
- 4.2 योजना में आवेदन करने की अन्तिम तिथि पर आवेदक की आयु 18 वर्ष से कम न हो।
- 4.3 जिन व्यक्तियों ने गाजियाबाद विकास प्राधिकरण की विभिन्न योजनाओं के अन्तर्गत पहले से ही पंजीकरण करवाया हुआ है अथवा सम्पत्ति आवंटित है ऐसे व्यक्ति भी निर्धारित पंजीकरण शुल्क जमा करा कर आवेदन कर सकते हैं।
5. **आवेदन कैसे करे**
आवेदन पत्र/विवरण पुस्तिका नियम व शर्तों सहित दिनांक 05.10.2020 से प्राधिकरण के जनसम्पर्क कार्यालय से बैंक ड्राफ्ट रु. 1100/- के भुगतान पर प्राप्त किया जा सकता है।
दिनांक 09 अक्टूबर, 2020 को शुक्रवार को हिन्दी भवन, लोहियानगर, गाजियाबाद में तथा प्रत्येक दिन (अवकाश को छोड़कर) सभाकक्ष, गाजियाबाद विकास प्राधिकरण गाजियाबाद में कैम्प का आयोजन किया जायेगा।
- 5.1 अपूर्ण अथवा गलत भरे गये आवेदन पत्र बिना सूचना के निरस्त कर दिये जायेंगे।
- 5.2 आवेदक को आवेदन पत्र पर राजपत्रित अधिकारी अथवा पब्लिक नोटरी से सत्यापित पासपोर्ट साईज फोटों लगाना आवश्यक होगा।
- 5.3 तालिका संख्या-1 कालम संख्या-7 में दर्शाई गई धनराशि का भुगतान बैंक ड्राफ्ट के रूप में आवेदन पत्र के साथ प्रस्तुत करना होगा।
- 6 **आवंटन धनराशि**
- 6.1 किश्तों पर आवंटित भवन के अनुमानित मूल्य का 20 प्रतिशत आवंटन पत्र जारी होने की तिथि से 60 दिन की अवधि के अन्दर डिमाण्ड ड्राफ्ट के रूप में बिना ब्याज के जमा कराना होगा, जिसमें आवेदन पत्र के साथ जमा की गई पंजीकरण राशि को समायोजित कर लिया जायेगा।
- 6.2 **किश्तें**
आवंटन पत्र जारी होने के उपरान्त शेष 80 प्रतिशत धनराशि 10.5 प्रतिशत ब्याज सहित देय होगी। विवरण निम्नवत् है
- 3.4 **ESTIMATED NUMBER OF FLATS**
Details of No. of flats are given in Colum No.-4 of Table No.-1. Number of flats can be changed without any prior information.
- 3.5 **ESTIMATED COST OF FLATS**
Cost of Flats has been mentioned in Colum No. 6 of Table No. 1. This is based on area given in Colum No.-5 of Table No. - 1, however, the final cost of flat may vary depending on the exact area of flat after the construction is completed.
4. **ELIGIBILITY**
- 4.1 The applicant must be a citizen of India.
- 4.2 Applicants age should not be less than 18 years on the last date of submission of application form.
- 4.3 Persons who are already registered within various scheme of GDA have allotted property may also apply by depositing registration amount of registration fees.
5. **HOW TO APPLY**
The application form along with terms and conditions will be available from JANSAMPARK OFFICE in GDA on Payment of D.D. Rs. 1100/- only.
Camp will be commence form 09 October, 2020 on Friday Hindi Bhawan, Lohia Nagar, Ghaziabad & every day in Meeting hall, Ghaziabad Development Authority, Ghaziabad. If there is holiday the camp will be on next day.
- 5.1 Incomplete or incorrect application forms will be cancelled without making any reference or intimation to the applicant.
- 5.2 Applicant must paste a passport size photograph duly attested by a Gazetted officer or Public Notary on application form.
- 5.3 The amount shown in Table No. 1 Column 7 has to be submitted by way of a demand draft alongwith the filled application form.
6. **ALLOTMENTAMOUNT**
- 6.1 Allottee will have to pay 20% amount (with adjustment of registration money) of the estimated cost of the flat through Bank draft within 60 days from the date of issue of allotment letter without interest. The registration amount paid at the time of registration will be adjusted in this amount.
- 6.2 **INSTALMENTS**
After the allotment. Balance 80% amount shall be payable with 10.5% interest. As per following :

EWS भवन	10 प्रतिशत पंजीकरण राशि 10 प्रतिशत आवंटन राशि 80 प्रतिशत अवशेष धनराशि 20 वर्षों की ब्याज सहित किश्तों में।
LIG, Mini MIG एवं MIG भवन	10 प्रतिशत पंजीकरण राशि 10 प्रतिशत आवंटन राशि 80 प्रतिशत अवशेष धनराशि 10 वर्षों की ब्याज सहित किश्तों में।
HIG एवं बहुमंजिले भवन	10 प्रतिशत पंजीकरण राशि 10 प्रतिशत आवंटन राशि 80 प्रतिशत अवशेष धनराशि 07 वर्षों की ब्याज सहित किश्तों में।

किश्तों में ब्याज एवं जी0एस0टी0 देय होने पर किश्तों में जोड़कर भुगतान विवरण तैयार किया जायेगा। ब्याज की गणना प्रतिदिन के हिसाब से रुपये के निकटतम पूर्णांक में होगी। किश्तों से सम्बन्धित धनराशि ऑन लाईन आई.सी.आई.सी.आई. बैंक लोहिया नगर, एच.डी.एफ.सी. आर0डी0सी0, राजनगर में जमा की जा सकेगी। ऑन लाईन के अतिरिक्त किश्तों का भुगतान पे-आर्डर/बैंक ड्राफ्ट के माध्यम से बैंक ऑफ बडोदा, नवयुग मार्केट, पी.एन.बी. अम्बेडकर रोड, मोहन नगर, इन्दिरापुरम, ओ.बी.सी., लोहिया नगर एवं एच.डी.एफ.सी. आर0डी0सी0, राजनगर, आई.सी.आई.सी.आई. बैंक लोहिया नगर में किसी भी कार्यदिवस में प्रातः 10 बजे से 4 बजे तक बैंक में उपलब्ध निर्धारित चालान फार्म पर जमा किया जा सकता है। ड्राफ्ट उपाध्यक्ष, गाजियाबाद विकास प्राधिकरण के पक्ष में देय गाजियाबाद में भुगतान योग्य होना चाहिए। किसी भी दशा में चैक स्वीकार नहीं किया जाएगा।

6.3 आवंटन राशि/किश्तों के भुगतान हेतु देय राशि की निर्धारित तिथि के बाद 29 दिन अनुग्रह अवधि दी जाएगी तथापि यदि देय तिथि को किश्त की किसी भी पिछली धनराशि का भुगतान शेष रहता है तो अग्रिम किश्त पर कोई अनुग्रह अवधि नहीं दी जाएगी तथा भुगतान की मूल देय तिथि से 13.5 प्रतिशत (10.5 प्रतिशत ब्याज + 3 प्रतिशत दण्ड ब्याज) ब्याज का भुगतान करना होगा। भवन के परित्याग के लिए अनुग्रह अवधि केवल किश्तों के भुगतान करने के लिए है। समय विस्तार के प्रार्थना पत्र स्वीकार नहीं किए जाएंगे।

6.4 एकमुश्त भुगतान पर छूट

आवंटन पत्र जारी होने की तिथि से 60 दिनों में अवशेष धनराशि एकमुश्त भुगतान करने पर भवन के कुल मूल्य पर 5 प्रतिशत की छूट दी जाएगी एक से अधिक भवन क्रेता को प्रति भवन 7 प्रतिशत की छूट दी जायेगी। किसी भी प्रकार से विलम्ब की स्थिति में यह सुविधा देय नहीं होगी। जमा की तिथि वही मानी जायेगी जिस तिथि को धनराशि प्राधिकरण के खाते में आ जायेगी।

EWS House	10% Registration Amount 10% Allotment Amount 80% Balance amount with interest in 20 year installments.
LIG, Mini MIG & MIG House	10% Registration Amount 10% Allotment Amount 80% Balance amount with interest in 10 year installments.
HIG & Multistory Building	10% Registration Amount 10% Allotment Amount 80% Balance amount with interest in 7 year installments.

The instalments of dues can be deposited online in ICICI branch lohia nagar, HDFC branch of RDC Rajnagar. Payment of installment can be also be made through payorder/bank draft in PNB branch, Bank of Barodra, Navyog market, PNB Ambedkar road branch, Mohan nagar branch, Indirapuram branch, OBC lohia nagar, HDFC bracch RDC rajnagar, ICICI branch of lohia nagar on city on any working day at 10.00 a.m to 4.00 p.m. prescurived challan form, Draft/payorder would be paybill in the favour of Vice-Chairman, G.D.A. Ghaziabad shall be cheque will be not accepted under any circumstances.

6.3 Grace period of 29 days shall be given for payment of allotment amount/instalments after the due date. However, if any previous amount of instalment stands unpaid on the due date, no grace period will be admissible on the current instalment 13.5 % interest (Interest 10.5% + 3% penal interest) shall be payable w.e.f. the original due date of payment. Grace period is allowed only for the installments. Applications for extension of time for payment of allotment and installments amount shall not be entertained.

6.4 ONE TIME PAYMENT DISCOUNT

5% discount will be given in case the balance payment is made within 60 days from the issuing date of the allotment letter and more than one property purchase will be get 7% discount. This facility will not be applicable in case of any late payment

6.5 पैनाल ब्याज

यदि गाजियाबाद विकास प्राधिकरण को देय धनराशि का भुगतान निर्धारित समय सीमा के भीतर नहीं किया जाता है तो 13.5 प्रतिशत (10.5 प्रतिशत ब्याज + 3 प्रतिशत दण्ड ब्याज) की वार्षिक दर से पैनाल ब्याज सहित देय राशि का भुगतान करना होगा। तीन महीने की अवधि में भुगतान न करने की दशा में बिना किसी पूर्व सूचना के आवंटन निरस्त कर दिया जायेगा।

7. समर्पण/निरस्तीकरण

7.1 यदि किसी आवेदक द्वारा आवंटित भवन का समर्पण आवंटन तिथि के 6 माह के अन्दर किया जाता है तथा नियम व शर्तों का उल्लंघन नहीं करता है, तो उस स्थिति में पंजीकरण राशि की 10 प्रतिशत धनराशि कटौती कर शेष धनराशि बिना ब्याज के वापस कर दी जायेगी। धनराशि वापसी हेतु समस्त मूल प्रपत्र व मूल रसीद देनी होगी।

7.2 यदि किसी आवेदक द्वारा आवंटित भवन का समर्पण आवंटन तिथि के 6 माह के अन्दर किया जाता है परन्तु आरक्षण राशि व देय किश्त जमा नहीं करता है अथवा किसी अन्य नियम व शर्तों का उल्लंघन के आधार पर गाजियाबाद विकास प्राधिकरण द्वारा आवंटन निरस्त कर दिया जाता है तो पंजीकरण राशि की 25 प्रतिशत धनराशि जब्त कर ली जायेगी और शेष धनराशि बिना ब्याज के वापस कर दी जायेगी।

7.3 आवंटन तिथि से 6 माह के पश्चात किसी भी प्रकार के समर्पण/निरस्तीकरण की दशा में सम्पूर्ण पंजीकरण धनराशि जब्त कर ली जाएगी और शेष धनराशि यदि कोई है तो बिना ब्याज के वापस कर दी जायेगी।

7.4 भुगतान विवरण के अनुसार 3 त्रैमासिक किश्तें लगातार अदा न करने पर भवन का नियमानुसार आवंटन निरस्त करने का अधिकार प्राधिकरण को होगा।

8. आय कोड

इस योजना में कोड आय सीमा निर्धारित नहीं हैं एवं आय कोड 01 है।

9. भवनों का आवंटन "पहले आओं पहले पाओं" के आधार पर किया जायेगा। रिक्त भवनों की सूची पुस्तिका में संलग्न है। आवेदक सूची में अंकित भवनों में से किसी भी भवन के लिए आवेदन कर सकता है। आवंटन हेतु विशेष कैम्प का आयोजन दिनांक 09.10.2020 को हिन्दी भवन, लोहियानगर, गाजियाबाद में तथा प्रत्येक दिन (अवकाश छोड़कर) को सभाकक्ष, गाजियाबाद विकास प्राधिकरण, गाजियाबाद में प्रातः 11:00 बजे से 3.00 बजे तक किया जायेगा। प्रथम कैम्प 09 अक्टूबर 2020 से आयोजित किया जायेगा। इस कैम्प में प्रातः 11:00 बजे से 3.00 बजे के मध्य आवेदन पत्र जमा किये जायेंगे एवं 3.00 बजे के पश्चात उसी दिन आवेदन पत्र में भरे गये भवनों का आवंटन कर दिया जायेगा। यदि किसी एक भवन के विरुद्ध एक से

6.5 PENAL INTEREST

If the amount payable to Ghaziabad Development Authority is not paid within time, penal interest @13.5% (Interest 10.5% + 3% penal interest) per annum shall be payable along with the payable amount. Penal interest will be calculated on day basis.

7. SURRENDER/CANCELLATION

7.1 If any applicant surrenders the allotted flat within 6 months of allotment and he/she is not a defaulter on account of any breach of any terms and conditions, then 10% of the registration amount shall be forfeited and the balance amounts shall be refunded without any interest. All original documents and receipt will have to be submitted for refund.

7.2 If any applicant surrenders the allotted flat within 6 months of allotment but does not pay allotment money and due installment amount or breaches any term & conditions or his allotments is cancelled by G.D.A. on account of any breach of any terms and conditions, then 25% of the allotment amount shall be forfeited and the balance amount shall be refunded without any interest

7.3 In case of any surrender/cancellation after 6 months from the date of allotment, the whole of registration money shall be forfeited and balance amount, if any, shall be refunded without interest.

7.4 The authority shall have the right to cancel the allotment of flat as per rule if there is default in payment of three consecutive instalments according to the payment schedule.

8. INCOME CODE

This Scheme has no income limit boundation and income code is 01.

9. The allotment of the flats is proposed through be on first cum first served basis. The list of vacant flats is included in the registration brochure. Applicant has the option for any of the vacant flats mentioned in the list special camp at Meeting hall, Ghaziabad Development Authority, Ghaziabad will be organised from 09 October, 2020, every day of the month from 11 am to 3 pm. these special camps, application letter will be received between 11 am to 3.00 pm and after 3 pm flats will be allotted to the applicants if there are more than 1 applicant for one particular flat then the allotment will be made after 3 pm through lottery. Unsuccessful will be returned the same day.

- अधिक आवेदन पत्र प्राप्त होते हैं तो भवनों का आवंटन 3.00 बजे के पश्चात लाटरी ड्रा के माध्यम से आवेदक के समक्ष ही किया जायेगा। जिसे आवंटन नहीं होगा उसके द्वारा पंजीकरण राशि हेतु जमा किया गया बैंक ड्राफ्ट उसी दिन वापिस कर दिया जायेगा।
10. **मिथ्या आवेदन अथवा तथ्यों का छुपाना**
- यदि यह पाया जाता है कि आवेदक द्वारा गलत सूचनाएं दी गई हैं अथवा उसने किन्हीं वास्तविक तथ्यों को छुपाया है तो पंजीकरण के साथ-साथ भवन का आवंटन आवेदक को बिना बताये निरस्त कर दिया जाएगा तथा उसे भविष्य में होने वाले ड्रा से वंचित कर दिया जाएगा एवं पंजीकरण राशि को जब्त कर लिया जाएगा। तत्क्रम में प्राधिकरण कार्यालय में कैम्प आयोजित होगा।
11. **विक्रय पद्धति**
- इस योजना में भवन किराया क्रय पद्धति पर लीज आधार पर आवंटित होंगे। 90 वर्ष की अवधि हेतु लीज पर आवंटित इन भवनों पर भूमि मूल्य का 10 प्रतिशत लीज किराया देय होगा।
- पट्टा विलेख**
12. आवंटी को समस्त मूल्य जमा कराने के उपरान्त 3 माह के अन्दर समस्त औपचारिकतायें पूर्ण कराकर अपने खर्चे पर प्राधिकरण द्वारा निर्धारित प्रारूप में पट्टा विलेख निष्पादित एवं पंजीकृत कराना अनिवार्य होगा, अन्यथा प्राधिकरण द्वारा तत्समय की गई दण्डात्मक कार्यवाही आवंटी को मान्य होगी।
13. **कब्जा**
- इस योजना में भवन का कब्जा अनुबन्ध विलेख अथवा पट्टा विलेख निष्पादित एवं पंजीकृत कराने के उपरान्त दिया जायेगा जिसका व्यय आवंटी द्वारा वहन किया जायेगा।
14. **अन्य**
- 14.1 प्रश्नगत योजना में उत्तर प्रदेश भू-सम्पदा नियामक एवं विकास अधिनियम के प्राविधान लागू होंगे। भवन पूर्ण है तथा कब्जे हेतु तैयार है।
- 14.2 आवंटी को समय समय पर लागू होने वाले समस्त म्यूनिसिपल कर एवं अन्य कर जो स्थानीय निकाय या शासन द्वारा नियम एवं उपनियम के अन्तर्गत लगाये जाते का भुगतान कब्जा लेने की तिथि से समय पर जमा कराना होगा। इसके अतिरिक्त यदि अन्य किसी कर की देयता होगी, तो वह आवंटी द्वारा देय होगी।
10. **REPRESENTATION OR SUPPRESSION OF FACTS**
- If it is found that the applicant has given incorrect information or suppressed any material fact, the allotment will be cancelled without any communication to the applicant and he/she will be debarred from participating in future draws. Further his/her registration amount shall be forfeited. Every friday camp organized at GDA Meeting hall.
11. **SELLING METHOD :**
- In this scheme house allotted on lease basis. 10% the premium of flats shall be charged on account of lease rent for 90 years
12. **LEASE DEED**
- Allottee, at his/her own cost must complete all formalities and get the lease deed executed and registered in proforma prescribed by the Authority, within three months of paying full cost of the property. Otherwise allottee will face penal proceeding as per prevailing Laws of authority at that time.
13. **POSSESSION**
- Possession of the flat will be given after the lease deed is excluded & registered. The expenditure will be borne by allottees.
14. **OTHERS**
- 14.1 The Uttar Pradesh RERA will be applicable to the scheme, Houses is Complete Ready to Possession.
- 14.2 Allottee shall pay all the municipal taxes and any other taxes which may be charged by Government or any local bodies from time to time according to laws and bye-laws from the date of possession. If any other liability

- | | | | |
|------|--|------|---|
| 14.3 | आवंटी विद्युत कनेक्शन व पानी का कनेक्शन सम्बन्धित विभागों से अपने खर्चे पर स्वयं लेगा। | 14.3 | Allottee, himself/herself, will apply for the electricity/ water connection to the concerned department at his/her own expenses. |
| 14.4 | यदि आवंटी प्राधिकरण द्वारा निर्गत कब्जा पत्र में निर्धारित तिथि तक भवन का कब्जा नहीं लेता है तो आवंटी को नियमानुसार प्रतिमाह की दर से चौकीदारी शुल्क गा0वि0प्रा0 को देना होगा तथा इस शुल्क में प्रत्येक वर्ष 01 अप्रैल से 10 प्रतिशत की स्वतः बढ़ोत्तरी की जाती रहेगी। | 14.4 | If the allottee does not take possession of the flat within the due time, he/she shall pay as per Rule per month as chowkidari charges to GDA and the will be increased automatically by 10% every year from 01 April. |
| 15.0 | भवनों का प्रयोग
आवंटी द्वारा भवनों का प्रयोग केवल आवासीय प्रयोजन के लिए ही किया जाएगा। इस हेतु आवेदन के साथ शपथ पत्र देना होगा। | 15.0 | USE OF FLATS
The flat shall not be used for any other purpose except residential byte allottee should be attached the affidavit |
| 16.0 | अन्य महत्वपूर्ण सूचनाएं | 16.0 | OTHER IMPORTANT NOTICES |
| 16.1 | आवंटन तक इस योजना की किसी भी शर्त में संशोधन का अधिकार उपाध्यक्ष, गा0वि0प्रा0 को होगा तथा ऐसे संशोधन आवेदकों/आवंटियों को मान्य होंगे। | 16.1 | Vice Chairman, Ghaziabad Development Authority, reserves the right to amend any terms and conditions of the scheme till the time of allotment and such amendment or amendments shall be acceptable and binding on the applicants/allottees. |
| 16.2 | तालिका 1 में दर्शाये गये भवनों के क्षेत्रफल में परिवर्तन हो सकता है। योजना के कब्जा के समय भवनों के क्षेत्रफल में परिवर्तन संभव है जो कि अन्तिम रूप से बाद में सूचित किया जाएगा जिसे आवंटी को स्वीकार करना होगा तथा उसके अनुसार भुगतान करना होगा। | 16.2 | Area of flats shown in table - 1 may change at the time of actual Possession of the scheme. Changed area. will be acceptable to the allottee and payment shall be made accordingly. |
| 16.3 | इस योजना से सम्बन्धित प्रत्येक मामले पर उपाध्यक्ष, गाजियाबाद विकास प्राधिकरण का निर्णय अन्तिम होगा। | 16.3 | Decision of the Vice -Chairman, Ghaziabad Development Authority will be final in every matter regarding this scheme. |
| 16.4 | भवनों का विक्रय जहाँ है जैसा है के आधार पर किया जायेगा। | 16.4 | Flats will be sold in the condition in which they are already present. |
| 16.5 | किसी भी विवाद की दशा में न्यायालय गाजियाबाद को ही अधिकार क्षेत्र प्राप्त होगा। | 16.5 | Ghaziabad courts shall have exclusive jurisdiction in case of any disputes. |

उपाध्यक्ष
गाजियाबाद विकास प्राधिकरण

Vice-Chairman
Ghaziabad Development Authority

आवेदन पत्र भरने के लिए मार्गदर्शन सिद्धान्त

GUIDELINES FOR FILLING UP THE APPLICATION FORM

1. आवेदन पत्र पर हस्ताक्षर आवेदकों द्वारा स्वयं अथवा उसके द्वारा प्राधिकृत किसी व्यक्ति द्वारा जिसे आवेदक द्वारा नॉन ज्यूडिशियल स्टाम्प पेपर पर किसी प्रथम श्रेणी मजिस्ट्रेट अथवा सब रजिस्ट्रार कार्यालय से पंजीकृत कराकर जिसे विशेष अटोर्नी अधिकार दिया गया हो, के द्वारा आवेदन पत्र पर हस्ताक्षर कर जमा करना होगा।
 2. आवेदकों द्वारा आवेदन पत्र के कोड आदि 1,2,3,4,5,6 आदि भरने के लिए भारतीय संख्याओं के अन्तर्राष्ट्रीय अंकों का ही प्रयोग किया जाना चाहिए। केवल इस प्रकार भरे हुए कोड नं० को ही अभिलेखों में लिया जाएगा।
 3. इन आवेदन पत्रों को एक कम्प्यूटर प्रणाली द्वारा प्रोसेस किया जाएगा। अतः इन फार्मों को केवल अंग्रेजी के बड़े अक्षरों में ही भरा जाना चाहिए। तथापि उस पर हस्ताक्षर किसी भी भाषा में किए जा सकते हैं।
 4. विभिन्न मदों के कोड नं० स्कीम ब्रोशर में दिए गए हैं।
 5. अधूरे/अवैध/अपठनीय आवेदन पत्रों को रद्द कर दिया जायेगा। इस सम्बन्ध में कोई भी पत्र व्यवहार नहीं किया जायेगा।
 6. एक खाने में केवल एक वर्ण (अक्षर अथवा अंक) ही भरें।
 7. नाम/पता के लिए प्रत्येक दो शब्दों के बीच में एक खाना खाली छोड़ें।
 8. आवंटी द्वारा भविष्य में किए जाने वाले पत्र व्यवहार में आवेदन संख्या, योजना कोड एवं सम्पत्ति कोड अवश्य लिखना चाहिए। जब तक आवेदक को सम्पत्ति कोड नहीं मिलता है फार्म की क्रम संख्या लिखी जा सकती है।
 9. डाक पते में हुए किसी भी परिवर्तन की सूचना परिवर्तित पते का पहचान पत्र /निवास प्रमाण पत्र सहित गाजियाबाद विकास प्राधिकरण को तत्काल दी जानी चाहिए।
 10. आवेदन पत्र भरने के लिएमदवार ब्यौरा नीचे दिया गया है।
 - 10.1 मद 1: योजना का नाम पूर्ववत अंकित है।
 - 10.2 मद 2: योजना कोड : योजना कोड आवेदन फार्म में पूर्ववत ही अंकित है।
 - 10.3 मद 3 एवं 4 : सम्पत्ति कोड एवं सम्पत्ति श्रेणी :आवेदन फार्म में स्वयं भरें।
 - 10.4 मद 5, 6, 7, 8 एवं 9 : नाम, पिता/पति का नाम, पता, पिन कोड, पैन नं., आयु, ई-मेल एवं दूरभाष नं.: ये स्वयं सुस्पष्ट हैं।
 - 10.5 मद 10: आयु: इस मद में आयु वर्षों में लिखें उदाहरणार्थ 32 वर्ष।)किसी एक वर्ष को कोई अंश न लिखा जाए।)
1. The application form must be signed by the applicant(s), or by a person duly authorised by a special power of attorney should be on a NonJudicial Stamp Paper duly attested by a First Class Magistrate or registered in Sub- Registrar's office.
 2. The Applicant(s) should use only international form of Indian numerals in the filling of the application form for writing the codes e.g 1, 2, 3, 4, 5, 6 etc. Only the code number as thus filled-in will be taken into account.
 3. The application forms are processed by a computerised system. Hence, these forms should be filled-in ENGLISH BLOCK LETTERS. Only the signature(s) may, however, be in any language
 4. Code Number for various items are given in the,scheme brochure.
 5. Incomplete/Invalid/Illegible applications are likely to be rejected. No correspondence in this regard shall be entertained.
 6. Write only one character (alphabet or digital) in one block.
 7. For Name/Address, leave one blank space in a block between any two words.
 8. In all future correspondence Applications No. Scheme Code & property Code should be quoted. However, Form SI. Number may be quoted till Allottee's Code is not received.
 9. Any change in mailing address should be informed immediately to the Ghaziabad Development Authority with the proof of changed Voted I-card/Residential Certificate.
 10. Item wise details for filling the application form are given below:
 - 10.01 Item -1 : SCHEME NAME : Scheme name already filled in application form
 - 10.02 Item- 2 : SCHEME CODE : Scheme code already filled in application form
 - 10.03 Items-3 &4: PROPERTY CATEGORY and PROPERTY CODE: Self fill in the application form
 - 10.04 Items— 5, 6, 7, 8 & 9 : NAME, FATHER'S/ HUSBAND'S Name, ADDRESS, PIN CODE, PAN NO., DATE OF BIRTH, E -MAIL and TELEPHONE NO.: These are self explanatory.
 - 10.05 Item-10 GAE: Fill AGE IN the column (in years only) i.e. 32. No fraction of a year should be mentioned.

- | | |
|--|--|
| <p>10.6 मद 11: लिंग इस मद में नीचे दिये गये अक्षरों में से कोई एक जो आप पर लागू हो भरें। यह सूचना केवल प्रथम नाम/एकल आवेदक के संदर्भ में होनी चाहिए।
पुरुष के लिए—एम, महिला के लिए—एफ, अन्य (कम्पनियों) के लिए—ओ</p> | <p>10.06 Item- 11 SEX: Fill one of the following alphabets as applicable in your case against this column. The information should be with reference to the first named of sole applicant only.
'M' FOR Male 'F' for Female 'O' for others (Such as companies etc.)</p> |
| <p>10.7 मद 12: वैवाहिक स्थिति: इस मद में नीचे दिये गये अक्षरों में से कोई जो आप पर लागू हों भरें।
विवाहित के लिए—एम
अविवाहित के लिए—एस
विधवा/विधुर के लिए—डब्ल्यू
अन्य (कम्पनियों आदि) के लिए—एन</p> | <p>10.07 Item-12 MARITAL STATUS : Fill one of the following alphabets as applicable in your case against this column.
M for married
S for unmarried
W for Widow/ Widower
N for others (such as companies etc.)</p> |
| <p>10.8 मद 13 : व्यवसाय कोड : यह तालिका 2 में दिया गया है।</p> | <p>10.08 Item-13 :OCCUPATION CODE: These are given in Table-2</p> |
| <p>10.09 मद 17 : भुगतान कोड: भुगतान योजना कोड में किस्तों में भुगतान हेतु 02 भरें एवं एकमुश्त भुगतान हेतु 01 भरें।</p> | <p>10.09 Item - 17:PAY PLAN CODE : Please fill up 02 in pay plan for installment and 01 in One -Time Payment Plan.</p> |
| <p>10.10 मद 18 : आय कोड: कृपया आय कोड 01 भरें।</p> | <p>10.10 Item - 18: INCOME CODE: Please fill up 01 in income code.</p> |
| <p>10.11 मद 19 : वार्षिक आय: यहां आवेदकों एवं उसके परिवार की कुल वार्षिक आय भरें।</p> | <p>10.11 Item - 19: ANNUAL INCOME : Here fill up total annual income of the applicant (S) and his/her family.</p> |
| <p>10.12 मद 20, 21, 22 एवं 23 : ये सभी मदें अपने आप में सुस्पष्ट हैं।</p> | <p>10.12 Item - 20, 21, 22 and 23: All these items are self explanatory.</p> |
| <p>11.0 आवेदक के हस्ताक्षर : ये सुस्पष्ट हैं। बिना हस्ताक्षर किया हुआ आवेदन पत्र निरस्त कर दिया जाएगा।</p> | <p>11.00 ALLOTTEE'S SIGNATURE: This term is self explanatory. Unsigned application form is liable to rejection.</p> |
| <p>12.0 योजना में भवन आवंटन के बाद आवेदन पत्र में पते के अतिरिक्त और किसी भी प्रकार का परिवर्तन अनुरोध स्वीकार नहीं किया जाएगा।</p> | <p>12.00 No request in change of contents of application form shall be entertained after the flat allotted of scheme except change in address.</p> |

तालिका-1

क्र० सं०	योजना का नाम	भवनों का प्रकार	कुल रिक्त भवनों की संख्या (अनुमानित)	क्षेत्रफल (वर्ग मीटर में) (अनुमानित)	अनुमानित लागत (₹ लाख में)	पंजीकरण राशि 10% मय पंजी० शुल्क (लाख में)	आकर्षण बिन्दु
(1)	(2)	(3)	(4)	(5)	(6)	(7)	(8)
1	मधुबन बापूधाम योजना पॉकेट-सी०	2BHK Type-A	167	126.78	₹. 50.58	₹. 5.06	<ul style="list-style-type: none"> ☞ योजना के पॉकेट-सी० में जी०डी०ए० कार्यालय शीघ्र स्थानन्तरित होगा। ☞ आर०आर०टी०एस० ट्रेन का स्टेशन प्रस्तावित है, जिसकी दूरी 500 मी० है। ☞ हापुड़ मार्ग एवं एन०एच०-58 मार्ग के मध्य स्थित जिसकी दूरी 0.80 कि०मी० है। ☞ अन्तर्राष्ट्रीय स्तर का बुनकर मार्ट व्यवसायिक कॉम्प्लेक्स का निर्माण प्रगति पर है।
		2BHK Type-B	134	131.78	₹. 52.58	₹. 5.26	
		3BHK Type-A	93	152.62	₹. 60.89	₹. 6.09	
		3BHK Type-B	101	156.88	₹. 62.59	₹. 6.26	
		3BHK+Study Type-A	46	169.20	₹. 67.50	₹. 6.76	
		3BHK+Study Type-B	06	174.00	₹. 69.42	₹. 6.95	
2	मधुबन बापूधाम योजना पॉकेट-एफ०	2BHK	236	77.51	₹. 33.79	₹. 3.40	
3	मधुबन बापूधाम योजना पॉकेट-बी०	Mini MIG	29	67.51	G.F ₹.23.50	₹. 2.40	
					1 st , 2 nd & 3 rd Floor ₹.19.30	₹. 1.94	
4	मधुबन बापूधाम योजना पॉकेट-एफ०	Mini MIG	38	67.51	G.F ₹.24.18	₹. 2.42	
					1 st , 2 nd & 3 rd Floor ₹.19.30	₹. 1.94	
5	मधुबन बापूधाम योजना पॉकेट-ई०	LIG	161	41.33	₹. 10.80	₹. 1.09	
6	वैशाली योजना में मन्दाकिनी एवं अलकनन्दा अपार्टमेंट	MIG	26	52.20	₹. 46.13	₹. 4.62	<ul style="list-style-type: none"> ☞ दिल्ली के निकट है। ☞ मेट्रो स्टेशन की दूरी 500 मी० है। ☞ अन्तर राज्य बस अड्डा की दूरी 0.5 कि०मी० है।
7	कोयल एन्क्लेव योजना	1BHK	141	34.78	₹. 24.37	₹. 2.44	<ul style="list-style-type: none"> ☞ दिल्ली से मात्र 02 कि०मी० की दूरी है। ☞ अन्तर्राष्ट्रीय हवाई अड्डे से 02 कि०मी० की दूरी है। ☞ व्यवसायिक भूखण्ड विकसित है।
		2BHK	424	51.27	₹. 34.22	₹. 3.43	
8	इन्द्रप्रस्थ योजना में	1BHK	92	44.96	₹. 20.00	₹. 2.01	<ul style="list-style-type: none"> ☞ दिल्ली से 05 कि०मी० की दूरी है। ☞ पैरी फेरियल हाईवे से 15 मिनट की दूरी है। ☞ डी०पी०एस० स्कूल एवं सैंट थॉमस स्कूल संचालित है।
		2BHK Type-1	182	59.28	₹. 26.70	₹. 2.68	
		2BHK Type-2	110	61.83	₹. 28.10	₹. 2.82	
9	चन्द्रशिला योजना (नेहरूनगर)	2BHK+ Study	25	105.04	₹. 55.93	₹. 5.60	<ul style="list-style-type: none"> ☞ थाना सिहानी गेट, पुराना बस स्टैण्ड के निकट है। ☞ नया गाजियाबाद रेलवे स्टेशन की दूरी 300 मी० है। ☞ मेट्रो स्टेशन एवं गाजियाबाद रेलवे स्टेशन की दूरी 01 कि०मी० है। ☞ जिलाधिकारी, एस०एस०पी० के कार्यालय की दूरी 01 कि०मी० है।
		2BHK+3 Balcony	14	81.009	₹. 43.14	₹. 4.32	
		2BHK+ 4 Balcony	31	84.00	₹. 44.73	₹. 4.48	
10	संजयपुरी, मोदीनगर योजना	EWS	78	29.70	₹. 5.72	₹. 0.58	<ul style="list-style-type: none"> ☞ आर०आर०टी०एस० ट्रेन का स्टेशन प्रस्तावित है।

नोट: 1. भवनों की संख्या घट/बढ़ सकती है।

2. मधुबन बापूधाम योजना के बहुमंजिले भवनों हेतु रु. 2.50 लाख प्रति पार्किंग शुल्क कीमत के अतिरिक्त देय होगा।

3. नियमानुसार जी०एस०टी० (यदि देय होगा) अतिरिक्त देय होगा।

मधुवन बापूधाम योजना-पॉकेट-सी0 के बहुमजिले भवनों में रिक्त भवन

क्र०सं०	टावर का नाम	श्रेणी	प्लैट संख्या
1	रैड बैल	2BHK Type A	103, 202, 303, 802, 1002, 1102, 1202, 1203, 1302, 1303, 1403,
2	सिल्वर बैल	2BHK Type A	102, 202, 203, 702, 703, 802, 902, 1003, 1202, 1602, 1603, 1402
3	ब्लू बैल	2BHK Type A	102, 203, 602, 702, 1002, 1102, 1303, 1403,
4	गोल्डन बैल	2BHK Type A	503, 602, 703, 803, 902, 903, 1502, 303
5	स्नो बैल	2BHK Type A	103, 303, 502, 602, 702, 802, 902, 903, 1002, 1302, 1303, 1402, 1403, 1502, 1503
6	वाइट बैल	2BHK Type A	202, 203, 303, 503, 603, 703, 803, 1202, 1302, 1303, 1402, 1503, 1603, 402
7	रेस्प बैरी	2BHK Type A	002, 003, 103, 202, 203, 302, 403, 802, 902, 903, 1003, 1103, 1303, 1403, 1503, 1603
8	गोल्डन बैरी	2BHK Type A	002, 003, 103, 202, 302, 402, 403, 503, 803, 902, 903, 1302, 1403, 1503, 1603
9	क्रोन बैरी	2BHK Type A	002, 003, 102, 103, 202, 203, 302, 303, 402, 403, 502, 503, 602, 603, 702, 703, 802, 803, 902, 903, 1002, 1003, 1102, 1103, 1202, 1203, 1302, 1303, 1402, 1403 1502, 1503, 1602 1603
10	मिल बैरी	2BHK Type A	002, 003, 102, 103, 202, 203, 302, 303, 402, 403, 502, 503, 602, 603, 702, 703, 802, 803, 902, 903, 1002, 1003, 1102, 1103, 1202, 1203, 1302, 1303, 1402, 1403 1502, 1503, 1602 1603
11	रैड बैल	2BHK Type B	004, 101, 504, 601, 801, 904, 1001, 1101, 1304, 1601, 1604, 501
12	सिल्वर बैल	2BHK Type B	101, 104, 301, 304, 404, 704, 801, 804, 904, 1004, 1304, 1401, 1604
13	ब्लू बैल	2BHK Type B	004, 201, 204, 401, 404, 501, 504, 601, 604, 701, 704, 801, 901, 1201, 1301, 1401, 1404
14	गोल्डन बैल	2BHK Type B	101, 301, 801, 1101, 1204, 1301, 1304, 1401, 1501, 1601, 1604
15	स्नो बैल	2BHK Type B	001, 201, 301, 401, 404, 504, 704, 804, 901, 904, 1001, 1104, 1201, 1404, 1501, 1601, 1604
16	वाइट बैल	2BHK Type B	004, 401, 604, 801, 901, 1001, 1104, 1301, 1401, 1504, 1604
17	रेस्प बैरी	2BHK Type B	001, 004, 101, 204, 401, 404, 604, 704, 804, 904, 1004, 1304, 1504
18	गोल्डन बैरी	2BHK Type B	204, 601, 604, 701, 801, 901, 1001, 1004, 1101, 1201, 1501, 1601
19	क्रोन बैरी	2BHK Type B	004, 204, 304, 401, 501, 604, 801, 901, 904, 1101, 1201, 1204, 1301, 1304, 1401, 1501, 1601, 1604
20	मिल बैरी	2BHK Type B	001, 004, 104, 704, 801, 901, 1004, 1201, 1204, 1504
21	सिल्वर ओक	3 BHK Type A	403, 602, 603, 703, 802, 902, 903, 1103, 1302, 1402, 1502, 1503, 1603
22	वाइट ओक	3 BHK Type A	103, 203, 402, 602, 702, 703, 902, 903, 1103, 1202, 1203, 1303, 1403, 1503, 1603, 503

23	गोल्डन वुड	3 BHK + Study Type A	002, 003, 102, 103, 203, 303, 403, 502, 503, 602, 603, 702, 703, 802, 803, 902, 903, 1002, 1003, 1102, 1103, 1202, 1203, 1302, 1303, 1402, 1403, 1502, 1503, 1602, 1603
24	रेड वुड	3 BHK + Study Type A	603, 703, 803, 902, 1002, 1202, 1402, 1502, 1602
25	ग्रीन वुड	3 BHK + Study Type A	702, 902, 1102, 1302, 1502, 1602
26	ग्रीन वुड	3 BHK + Study Type B	501, 1004, 1201
27	रेड वुड	3 BHK + Study Type B	1004, 1504
28	गोल्डन वुड	3 BHK + Study Type B	1501
29	सिल्वर ओक	3 BHK Type B	201, 301, 304, 401, 504, 604, 701, 904, 1004, 1204, 1301, 1304, 1404, 1504, 1604
30	वार्ड ओक	3 BHK Type B	001, 004, 101, 201, 204, 301, 304, 604, 901, 1001, 1101, 1201, 1204, 1301, 1401, 1501, 1504, 1601,
31	होली ओक	3 BHK Type A	102, 103, 202, 203, 302, 303, 402, 403, 502, 503, 602, 603, 702, 703, 802, 803, 902, 903, 1002, 1003, 1102, 1103, 1202, 1203, 1302, 1303, 1402, 1403, 1502, 1503, 1602, 1603
32	होली ओक	3 BHK Type B	001, 004, 101, 104, 201, 204, 301, 304, 401, 404, 501, 504, 601, 604, 701, 704, 801, 804, 901, 904, 1001, 1004, 1101, 1104, 1201, 1204, 1301, 1304, 1401, 1404, 1501, 1504, 1601, 1604
33	टैन ओक	3 BHK Type A	102, 103, 202, 203, 302, 303, 402, 403, 502, 503, 602, 603, 702, 703, 802, 803, 902, 903, 1002, 1003, 1102, 1103, 1202, 1203, 1302, 1303, 1402, 1403, 1502, 1503, 1602, 1603
34	टैन ओक	3 BHK Type B	001, 004, 101, 104, 201, 204, 301, 304, 401, 404, 501, 504, 601, 604, 701, 704, 801, 804, 901, 904, 1001, 1004, 1101, 1104, 1201, 1204, 1301, 1304, 1401, 1404, 1501, 1504, 1601, 1604

3 BHK WITH STUDY - TYPE A UNIT PLAN



3 BHK WITH STUDY - TYPE B UNIT PLAN



3 BHK - WITH STUDY CLUSTER PLAN

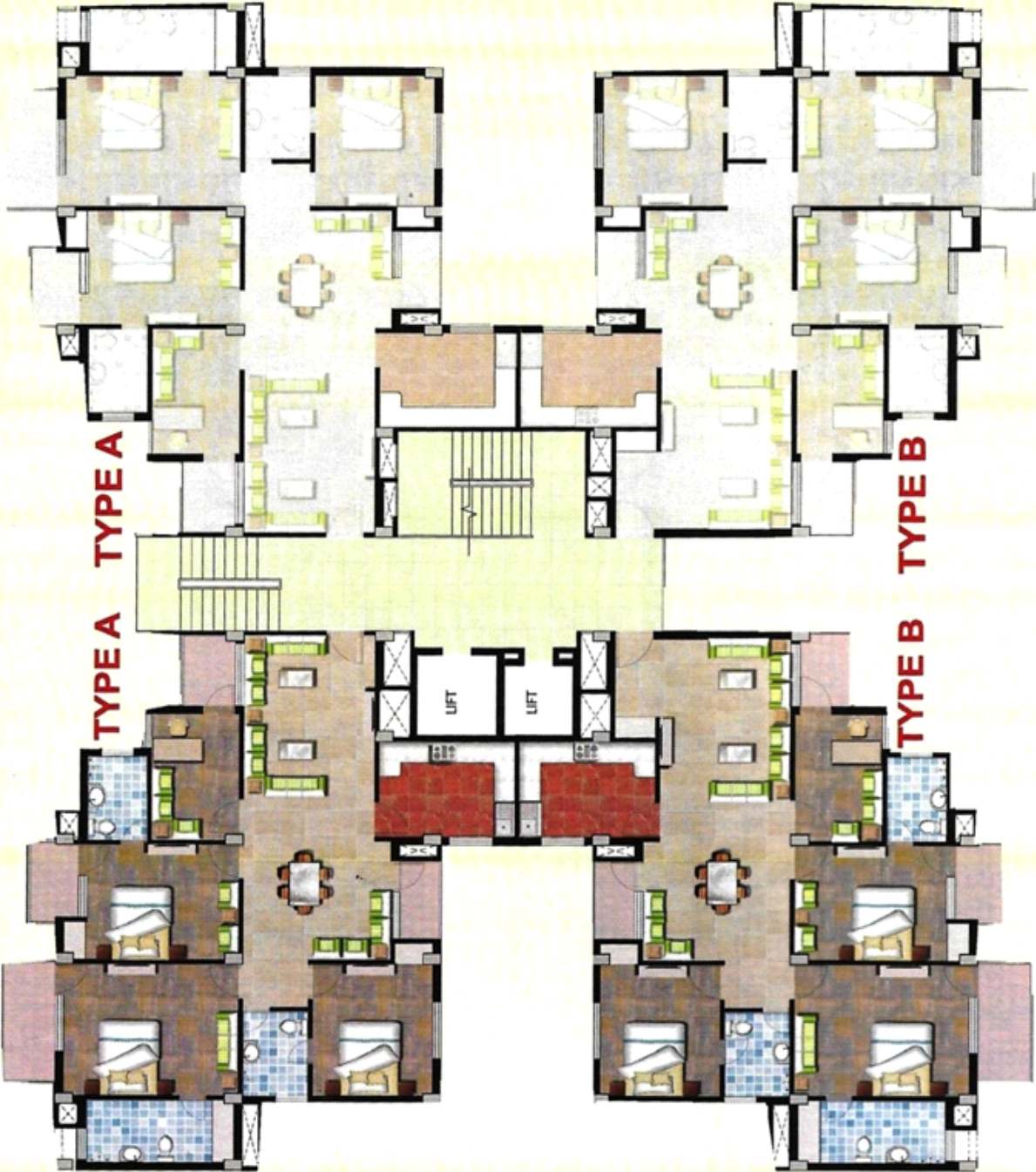

3 BHK - TYPE A UNIT PLAN

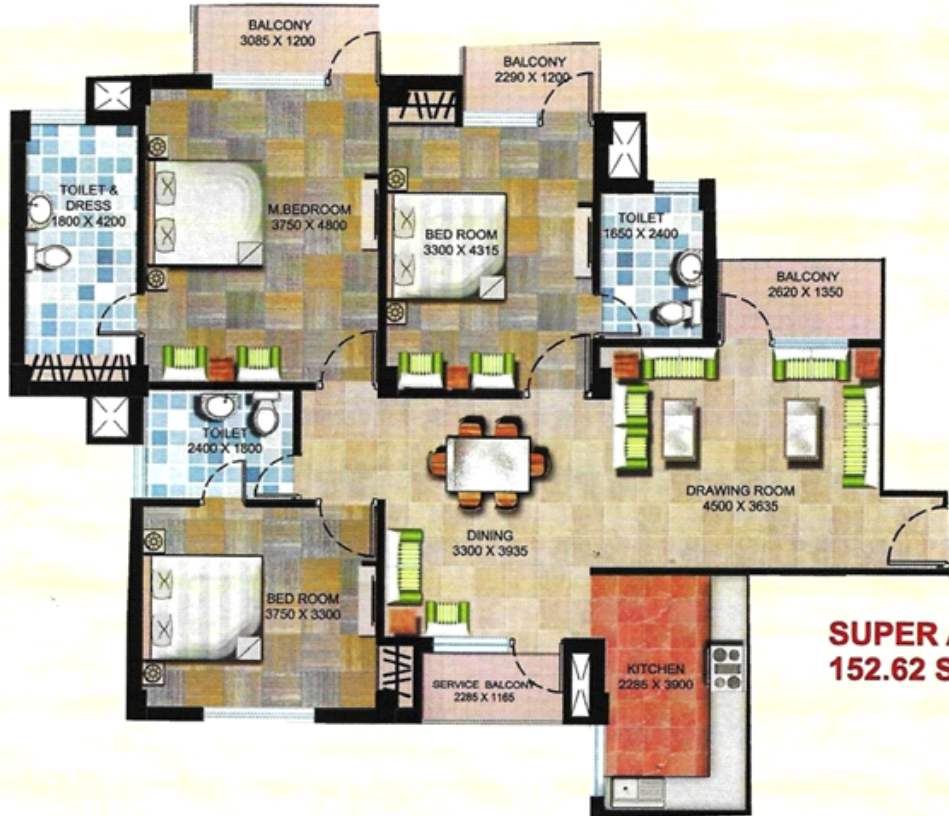

**SUPER AREA
152.62 SQM**

3 BHK - TYPE B UNIT PLAN

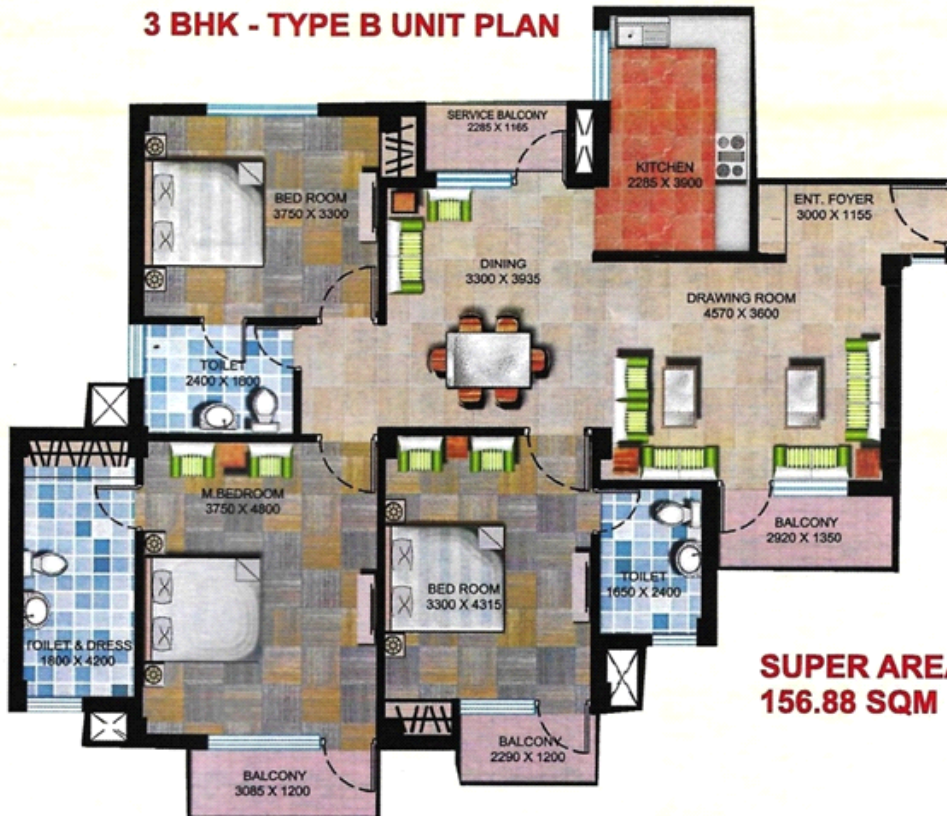

**SUPER AREA
156.88 SQM**

3 BHK - CLUSTER PLAN



2 BHK - TYPE A UNIT PLAN



2 BHK - TYPE B UNIT PLAN



2 BHK - CLUSTER PLAN



मधुबन बापूधाम योजना के पॉकेट-एफ0 के 2 बी0एच0के0 रिक्त भवन

क्रम सं0	योजना का नाम	भवन संख्या	क्रम सं0	योजना का नाम	भवन संख्या
1.	मधुबन बापूधाम	ए-504	31.	मधुबन बापूधाम	ए-1107
2.	मधुबन बापूधाम	ए-507	32.	मधुबन बापूधाम	ए-1005
3.	मधुबन बापूधाम	ए-1104	33.	मधुबन बापूधाम	ए-307
4.	मधुबन बापूधाम	ए-904	34.	मधुबन बापूधाम	ए-103
5.	मधुबन बापूधाम	ए-902	35.	मधुबन बापूधाम	ए-301
6.	मधुबन बापूधाम	ए-606	36.	मधुबन बापूधाम	ए-1103
7.	मधुबन बापूधाम	ए-803	37.	मधुबन बापूधाम	ए-1105
8.	मधुबन बापूधाम	ए-704	38.	मधुबन बापूधाम	ए-1106
9.	मधुबन बापूधाम	ए-903	39.	मधुबन बापूधाम	ए-202
10.	मधुबन बापूधाम	ए-804	40.	मधुबन बापूधाम	ए-101
11.	मधुबन बापूधाम	ए-106	41.	मधुबन बापूधाम	ए-406
12.	मधुबन बापूधाम	ए-607	42.	मधुबन बापूधाम	ए-407
13.	मधुबन बापूधाम	ए-604	43.	मधुबन बापूधाम	ए-706
14.	मधुबन बापूधाम	ए-408	44.	मधुबन बापूधाम	ए-906
15.	मधुबन बापूधाम	ए-506	45.	मधुबन बापूधाम	बी-405
16.	मधुबन बापूधाम	ए-201	46.	मधुबन बापूधाम	बी-302
17.	मधुबन बापूधाम	ए-405	47.	मधुबन बापूधाम	बी-305
18.	मधुबन बापूधाम	ए-608	48.	मधुबन बापूधाम	बी-403
19.	मधुबन बापूधाम	ए-207	49.	मधुबन बापूधाम	बी-205
20.	मधुबन बापूधाम	ए-401	50.	मधुबन बापूधाम	बी-301
21.	मधुबन बापूधाम	ए-603	51.	मधुबन बापूधाम	बी-307
22.	मधुबन बापूधाम	ए-808	52.	मधुबन बापूधाम	बी-303
23.	मधुबन बापूधाम	ए-1008	53.	मधुबन बापूधाम	बी-306
24.	मधुबन बापूधाम	ए-806	54.	मधुबन बापूधाम	बी-104
25.	मधुबन बापूधाम	ए-404	55.	मधुबन बापूधाम	बी-108
26.	मधुबन बापूधाम	ए-701	56.	मधुबन बापूधाम	बी-208
27.	मधुबन बापूधाम	ए-1004	57.	मधुबन बापूधाम	बी-404
28.	मधुबन बापूधाम	ए-502	58.	मधुबन बापूधाम	बी-204
29.	मधुबन बापूधाम	ए-305	59.	मधुबन बापूधाम	बी-105
30.	मधुबन बापूधाम	ए-508			

मधुबन बापूधाम योजना के पॉकेट-एफ0 के 2 बी0एच0के0 रिक्त भवन

क्रम सं0	योजना का नाम	भवन संख्या	क्रम सं0	योजना का नाम	भवन संख्या
1.	मधुबन बापूधाम	ए-1201	31.	मधुबन बापूधाम	बी-606
2.	मधुबन बापूधाम	ए-1202	32.	मधुबन बापूधाम	बी-607
3.	मधुबन बापूधाम	ए-1203	33.	मधुबन बापूधाम	बी-608
4.	मधुबन बापूधाम	ए-1204	34.	मधुबन बापूधाम	बी-701
5.	मधुबन बापूधाम	ए-1205	35.	मधुबन बापूधाम	बी-702
6.	मधुबन बापूधाम	ए-1206	36.	मधुबन बापूधाम	बी-703
7.	मधुबन बापूधाम	ए-1207	37.	मधुबन बापूधाम	बी-704
8.	मधुबन बापूधाम	ए-1208	38.	मधुबन बापूधाम	बी-705
9.	मधुबन बापूधाम	ए-1301	39.	मधुबन बापूधाम	बी-706
10.	मधुबन बापूधाम	ए-1302	40.	मधुबन बापूधाम	बी-707
11.	मधुबन बापूधाम	ए-1303	41.	मधुबन बापूधाम	बी-708
12.	मधुबन बापूधाम	ए-1304	42.	मधुबन बापूधाम	बी-801
13.	मधुबन बापूधाम	ए-1305	43.	मधुबन बापूधाम	बी-802
14.	मधुबन बापूधाम	ए-1306	44.	मधुबन बापूधाम	बी-803
15.	मधुबन बापूधाम	ए-1307	45.	मधुबन बापूधाम	बी-804
16.	मधुबन बापूधाम	ए-1308	46.	मधुबन बापूधाम	बी-805
17.	मधुबन बापूधाम	बी-408	47.	मधुबन बापूधाम	बी-806
18.	मधुबन बापूधाम	बी-501	48.	मधुबन बापूधाम	बी-807
19.	मधुबन बापूधाम	बी-502	49.	मधुबन बापूधाम	बी-808
20.	मधुबन बापूधाम	बी-503	50.	मधुबन बापूधाम	बी-901
21.	मधुबन बापूधाम	बी-504	51.	मधुबन बापूधाम	बी-902
22.	मधुबन बापूधाम	बी-505	52.	मधुबन बापूधाम	बी-903
23.	मधुबन बापूधाम	बी-506	53.	मधुबन बापूधाम	बी-904
24.	मधुबन बापूधाम	बी-507	54.	मधुबन बापूधाम	बी-905
25.	मधुबन बापूधाम	बी-508	55.	मधुबन बापूधाम	बी-906
26.	मधुबन बापूधाम	बी-601	56.	मधुबन बापूधाम	बी-907
27.	मधुबन बापूधाम	बी-602	57.	मधुबन बापूधाम	बी-908
28.	मधुबन बापूधाम	बी-603	58.	मधुबन बापूधाम	बी-1001
29.	मधुबन बापूधाम	बी-604	59.	मधुबन बापूधाम	बी-1002
30.	मधुबन बापूधाम	बी-605	60.	मधुबन बापूधाम	बी-1003

मधुबन बापूधाम योजना के पॉकेट-एफ0 के 2 बी0एच0के0 रिक्त भवन

क्रम सं0	योजना का नाम	भवन संख्या	क्रम सं0	योजना का नाम	भवन संख्या
61.	मधुबन बापूधाम	बी-1004	91.	मधुबन बापूधाम	सी-202
62.	मधुबन बापूधाम	बी-1005	92.	मधुबन बापूधाम	सी-203
63.	मधुबन बापूधाम	बी-1006	93.	मधुबन बापूधाम	सी-204
64.	मधुबन बापूधाम	बी-1007	94.	मधुबन बापूधाम	सी-205
65.	मधुबन बापूधाम	बी-1008	95.	मधुबन बापूधाम	सी-206
66.	मधुबन बापूधाम	बी-1101	96.	मधुबन बापूधाम	सी-207
67.	मधुबन बापूधाम	बी-1102	97.	मधुबन बापूधाम	सी-208
68.	मधुबन बापूधाम	बी-1103	98.	मधुबन बापूधाम	सी-301
69.	मधुबन बापूधाम	बी-1104	99.	मधुबन बापूधाम	सी-302
70.	मधुबन बापूधाम	बी-1105	100.	मधुबन बापूधाम	सी-303
71.	मधुबन बापूधाम	बी-1106	101.	मधुबन बापूधाम	सी-304
72.	मधुबन बापूधाम	बी-1107	102.	मधुबन बापूधाम	सी-305
73.	मधुबन बापूधाम	बी-1108	103.	मधुबन बापूधाम	सी-306
74.	मधुबन बापूधाम	बी-1201	104.	मधुबन बापूधाम	सी-307
75.	मधुबन बापूधाम	बी-1202	105.	मधुबन बापूधाम	सी-308
76.	मधुबन बापूधाम	बी-1203	106.	मधुबन बापूधाम	सी-401
77.	मधुबन बापूधाम	बी-1204	107.	मधुबन बापूधाम	सी-402
78.	मधुबन बापूधाम	बी-1205	108.	मधुबन बापूधाम	सी-403
79.	मधुबन बापूधाम	बी-1206	109.	मधुबन बापूधाम	सी-404
80.	मधुबन बापूधाम	बी-1207	110.	मधुबन बापूधाम	सी-405
81.	मधुबन बापूधाम	बी-1208	111.	मधुबन बापूधाम	सी-406
82.	मधुबन बापूधाम	सी-101	112.	मधुबन बापूधाम	सी-407
83.	मधुबन बापूधाम	सी-102	113.	मधुबन बापूधाम	सी-408
84.	मधुबन बापूधाम	सी-103	114.	मधुबन बापूधाम	सी-501
85.	मधुबन बापूधाम	सी-104	115.	मधुबन बापूधाम	सी-502
86.	मधुबन बापूधाम	सी-105	116.	मधुबन बापूधाम	सी-503
87.	मधुबन बापूधाम	सी-106	117.	मधुबन बापूधाम	सी-504
88.	मधुबन बापूधाम	सी-107	118.	मधुबन बापूधाम	सी-505
89.	मधुबन बापूधाम	सी-108	119.	मधुबन बापूधाम	सी-506
90.	मधुबन बापूधाम	सी-201	120.	मधुबन बापूधाम	सी-507

मधुबन बापूधाम योजना के पॉकेट-एफ0 के 2 बी0एच0के0 रिक्त भवन

क्रम सं0	योजना का नाम	भवन संख्या	क्रम सं0	योजना का नाम	भवन संख्या
121.	मधुबन बापूधाम	सी-508	151.	मधुबन बापूधाम	सी-906
122.	मधुबन बापूधाम	सी-601	152.	मधुबन बापूधाम	सी-907
123.	मधुबन बापूधाम	सी-602	153.	मधुबन बापूधाम	सी-908
124.	मधुबन बापूधाम	सी-603	154.	मधुबन बापूधाम	सी-1001
125.	मधुबन बापूधाम	सी-604	155.	मधुबन बापूधाम	सी-1002
126.	मधुबन बापूधाम	सी-605	156.	मधुबन बापूधाम	सी-1003
127.	मधुबन बापूधाम	सी-606	157.	मधुबन बापूधाम	सी-1004
128.	मधुबन बापूधाम	सी-607	158.	मधुबन बापूधाम	सी-1005
129.	मधुबन बापूधाम	सी-608	159.	मधुबन बापूधाम	सी-1006
130.	मधुबन बापूधाम	सी-701	160.	मधुबन बापूधाम	सी-1007
131.	मधुबन बापूधाम	सी-702	161.	मधुबन बापूधाम	सी-1008
132.	मधुबन बापूधाम	सी-703	162.	मधुबन बापूधाम	सी-1101
133.	मधुबन बापूधाम	सी-704	163.	मधुबन बापूधाम	सी-1102
134.	मधुबन बापूधाम	सी-705	164.	मधुबन बापूधाम	सी-1103
135.	मधुबन बापूधाम	सी-706	165.	मधुबन बापूधाम	सी-1104
136.	मधुबन बापूधाम	सी-707	166.	मधुबन बापूधाम	सी-1105
137.	मधुबन बापूधाम	सी-708	167.	मधुबन बापूधाम	सी-1106
138.	मधुबन बापूधाम	सी-801	168.	मधुबन बापूधाम	सी-1107
139.	मधुबन बापूधाम	सी-802	169.	मधुबन बापूधाम	सी-1108
140.	मधुबन बापूधाम	सी-803	170.	मधुबन बापूधाम	सी-1201
141.	मधुबन बापूधाम	सी-804	171.	मधुबन बापूधाम	सी-1202
142.	मधुबन बापूधाम	सी-805	172.	मधुबन बापूधाम	सी-1203
143.	मधुबन बापूधाम	सी-806	173.	मधुबन बापूधाम	सी-1204
144.	मधुबन बापूधाम	सी-807	174.	मधुबन बापूधाम	सी-1205
145.	मधुबन बापूधाम	सी-808	175.	मधुबन बापूधाम	सी-1206
146.	मधुबन बापूधाम	सी-901	176.	मधुबन बापूधाम	सी-1207
147.	मधुबन बापूधाम	सी-902	177.	मधुबन बापूधाम	सी-1208
148.	मधुबन बापूधाम	सी-903			
149.	मधुबन बापूधाम	सी-904			
150.	मधुबन बापूधाम	सी-905			

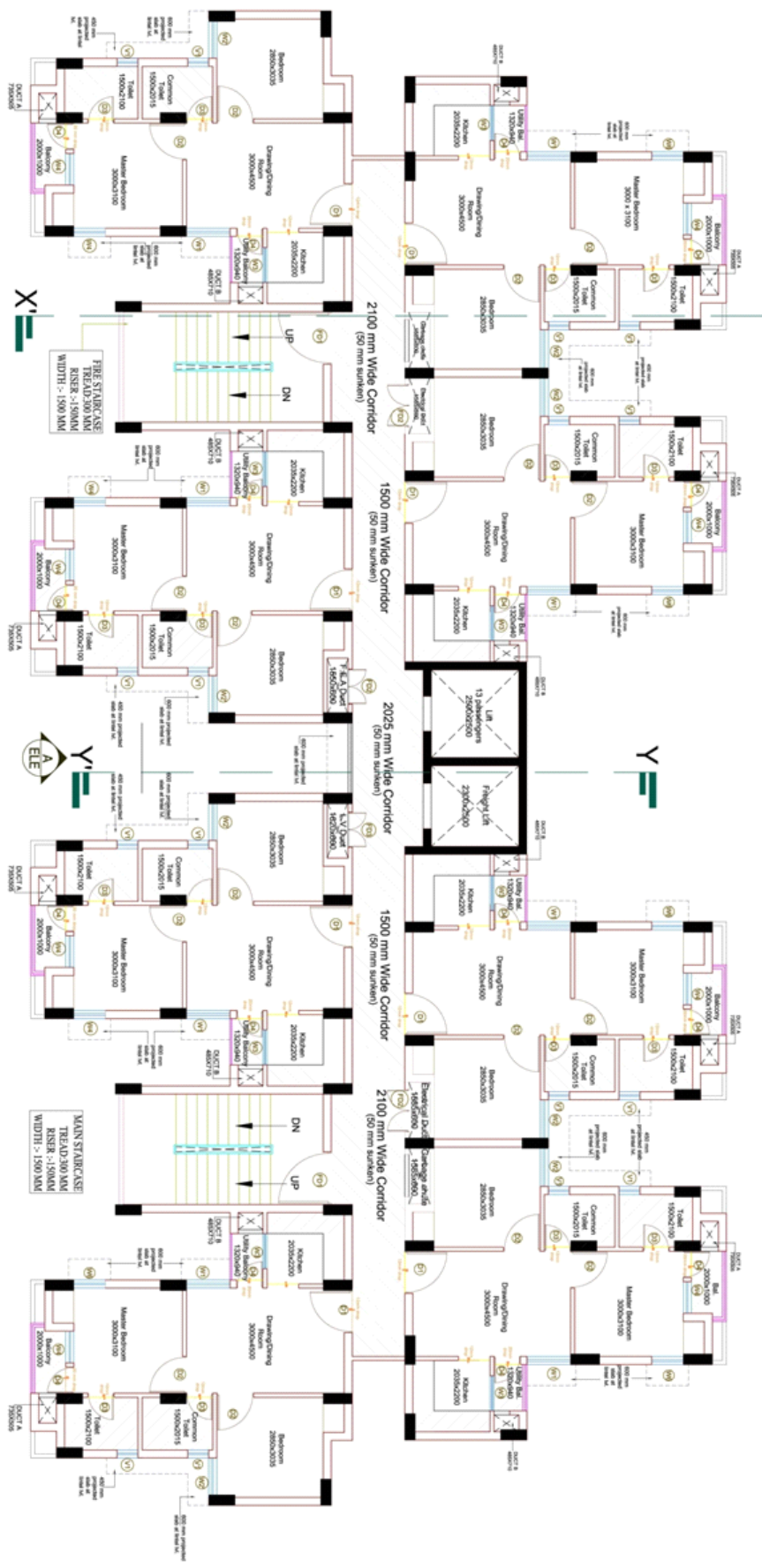

मधुबन बापूधाम आवासीय योजना पॉकेट-बी0 में रिक्त मिनी एम0आई0जी0 भवन

क्र0सं0	भवन संख्या	भवनों का आच्छादित क्षेत्रफल	निर्मित भवन का तल
1	2	3	4
1	B-01	67.5 वर्ग मी0	भूतल
2	B-03	67.5 वर्ग मी0	भूतल
3	B-04	67.5 वर्ग मी0	भूतल
4	B-18	67.5 वर्ग मी0	भूतल
5	B-25	67.5 वर्ग मी0	भूतल
6	B-33	67.5 वर्ग मी0	भूतल
7	B-41	67.5 वर्ग मी0	भूतल
8	B-8A	67.5 वर्ग मी0	प्रथम तल
9	B-16A	67.5 वर्ग मी0	प्रथम तल
10	B-18A	67.5 वर्ग मी0	प्रथम तल
11	B-21A	67.5 वर्ग मी0	प्रथम तल
12	B-8B	67.5 वर्ग मी0	द्वितीय तल
13	B-14B	67.5 वर्ग मी0	द्वितीय तल
14	B-15B	67.5 वर्ग मी0	द्वितीय तल
15	B-20B	67.5 वर्ग मी0	द्वितीय तल
16	B-28B	67.5 वर्ग मी0	द्वितीय तल
17	B-36B	67.5 वर्ग मी0	द्वितीय तल
18	B-37B	67.5 वर्ग मी0	द्वितीय तल
19	B-40B	67.5 वर्ग मी0	द्वितीय तल
20	B-6C	67.5 वर्ग मी0	तृतीय तल
21	B-7C	67.5 वर्ग मी0	तृतीय तल
22	B-10C	67.5 वर्ग मी0	तृतीय तल
23	B-14C	67.5 वर्ग मी0	तृतीय तल
24	B-15C	67.5 वर्ग मी0	तृतीय तल
25	B-16C	67.5 वर्ग मी0	तृतीय तल
26	B-26C	67.5 वर्ग मी0	तृतीय तल
27	B-33C	67.5 वर्ग मी0	तृतीय तल
28	B-34C	67.5 वर्ग मी0	तृतीय तल
29	B-38C	67.5 वर्ग मी0	तृतीय तल

REVISED PART LAYOUT PLAN (AS/EXECUTION AT SITE) MINI M.I.G. HOUSES (F/S) & E.W.S.(F/S) HOUSES IN POCKET -"B" AT MADHUBAN BAPUDHAM SCHEME GHAZIABAD.

मधुबन बपुधम
घाटी के निम्नो क्षेत्र में

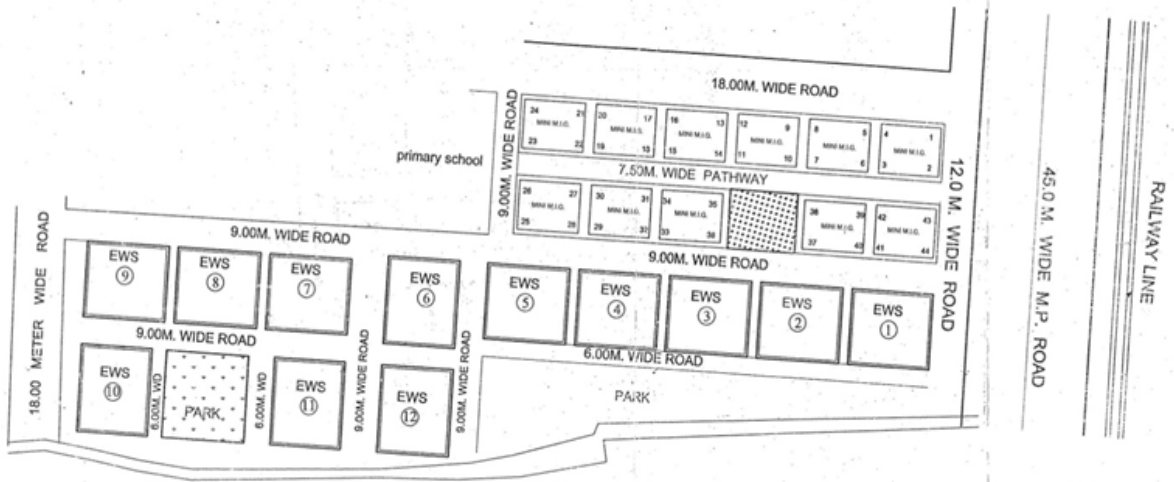

D/MAN

J.E.

A.E.

E.E.

T.P.

C.A.T.P.

SECY.

V.C.

SITE PLAN OF (F/S) HOUSE NO. B / M.M.I.G.-AT POCKET-'B' MADHUBAN BAPUDHAM SCHEME ,GZB. COVERED AREA = 50.28. SQ.M. FLOOR PLAN

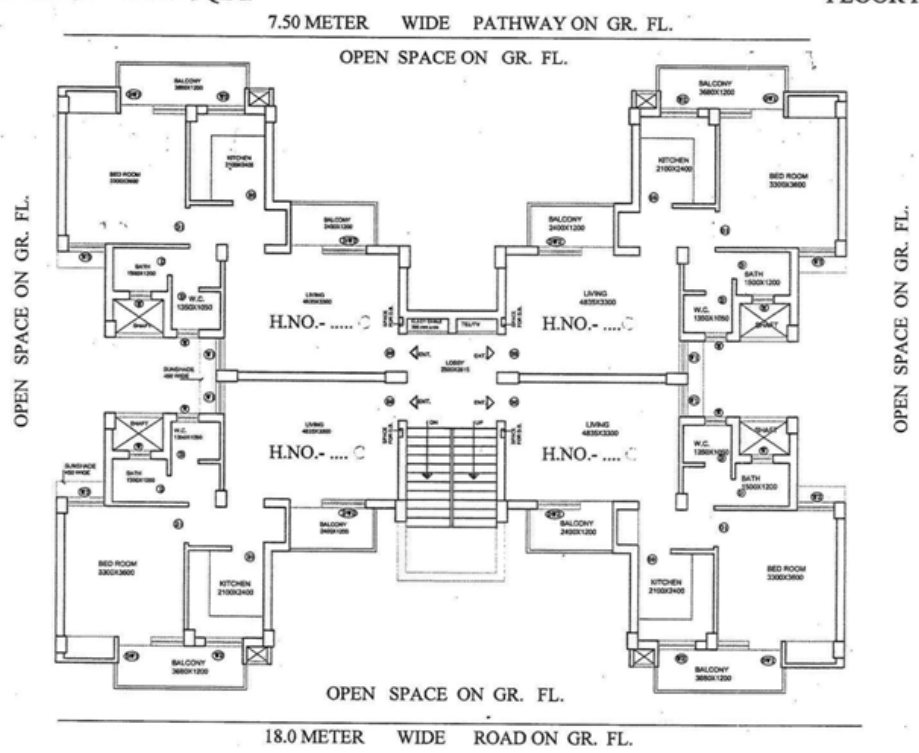

PREPARED BY

COMPARED BY

Sd/ Piyush Jain
AREA MEAS. & CAL.BY(J.E.)

Sd/ H.G.Swarnkar
ASIT ENGR.

TOWN PLANNER

मधुबन बापूधाम आवासीय योजना पॉकेट-एफ0 में रिक्त मिनी एम0आई0जी0 भवन

क्र0सं0	भवन संख्या	भवनों का आच्छादित क्षेत्रफल	निर्मित भवन का तल
1	FMM-02	67.5 वर्ग मी0	भूतल
2	FMM-03	67.5 वर्ग मी0	भूतल
3	FMM-10	67.5 वर्ग मी0	भूतल
4	FMM-11	67.5 वर्ग मी0	भूतल
5	FMM-16	67.5 वर्ग मी0	भूतल
6	FMM-17	67.5 वर्ग मी0	भूतल
7	FMM-20	67.5 वर्ग मी0	भूतल
8	FMM-21	67.5 वर्ग मी0	भूतल
9	FMM-22	67.5 वर्ग मी0	भूतल
10	FMM-6A	67.5 वर्ग मी0	प्रथम तल
11	FMM-7A	67.5 वर्ग मी0	प्रथम तल
12	FMM-8A	67.5 वर्ग मी0	प्रथम तल
13	FMM-9A	67.5 वर्ग मी0	प्रथम तल
14	FMM-10A	67.5 वर्ग मी0	प्रथम तल
15	FMM-11A	67.5 वर्ग मी0	प्रथम तल
16	FMM-12A	67.5 वर्ग मी0	प्रथम तल
17	FMM-14A	67.5 वर्ग मी0	प्रथम तल
18	FMM-15A	67.5 वर्ग मी0	प्रथम तल
19	FMM-22A	67.5 वर्ग मी0	प्रथम तल
20	FMM-24A	67.5 वर्ग मी0	प्रथम तल
21	FMM-5B	67.5 वर्ग मी0	द्वितीय तल
22	FMM-7B	67.5 वर्ग मी0	द्वितीय तल
23	FMM-8B	67.5 वर्ग मी0	द्वितीय तल
24	FMM-10B	67.5 वर्ग मी0	द्वितीय तल
25	FMM-14B	67.5 वर्ग मी0	द्वितीय तल
26	FMM-20B	67.5 वर्ग मी0	द्वितीय तल
27	FMM-21B	67.5 वर्ग मी0	द्वितीय तल
28	FMM-22B	67.5 वर्ग मी0	द्वितीय तल
29	FMM-23B	67.5 वर्ग मी0	द्वितीय तल
30	FMM-1C	67.5 वर्ग मी0	तृतीय तल
31	FMM-2C	67.5 वर्ग मी0	तृतीय तल
32	FMM-6C	67.5 वर्ग मी0	तृतीय तल
33	FMM-10C	67.5 वर्ग मी0	तृतीय तल
34	FMM-14C	67.5 वर्ग मी0	तृतीय तल
35	FMM-15C	67.5 वर्ग मी0	तृतीय तल
36	FMM-18C	67.5 वर्ग मी0	तृतीय तल
37	FMM-22C	67.5 वर्ग मी0	तृतीय तल
38	FMM-23C	67.5 वर्ग मी0	तृतीय तल

PROPOSED 96 MINI M.I.G. HOUSES AT POCKET-F MADHUBAN SCHEME

GHAZIABAD DEVELOPMENT AUTHORITY

सुभद्राबाध पादे र मिने एम-अडिमी

G+3 STORIED HOUSES
 TOTAL NO.OF UNITS = 96
 COVERED AREA OF ONE UNIT = 59.17 SQM

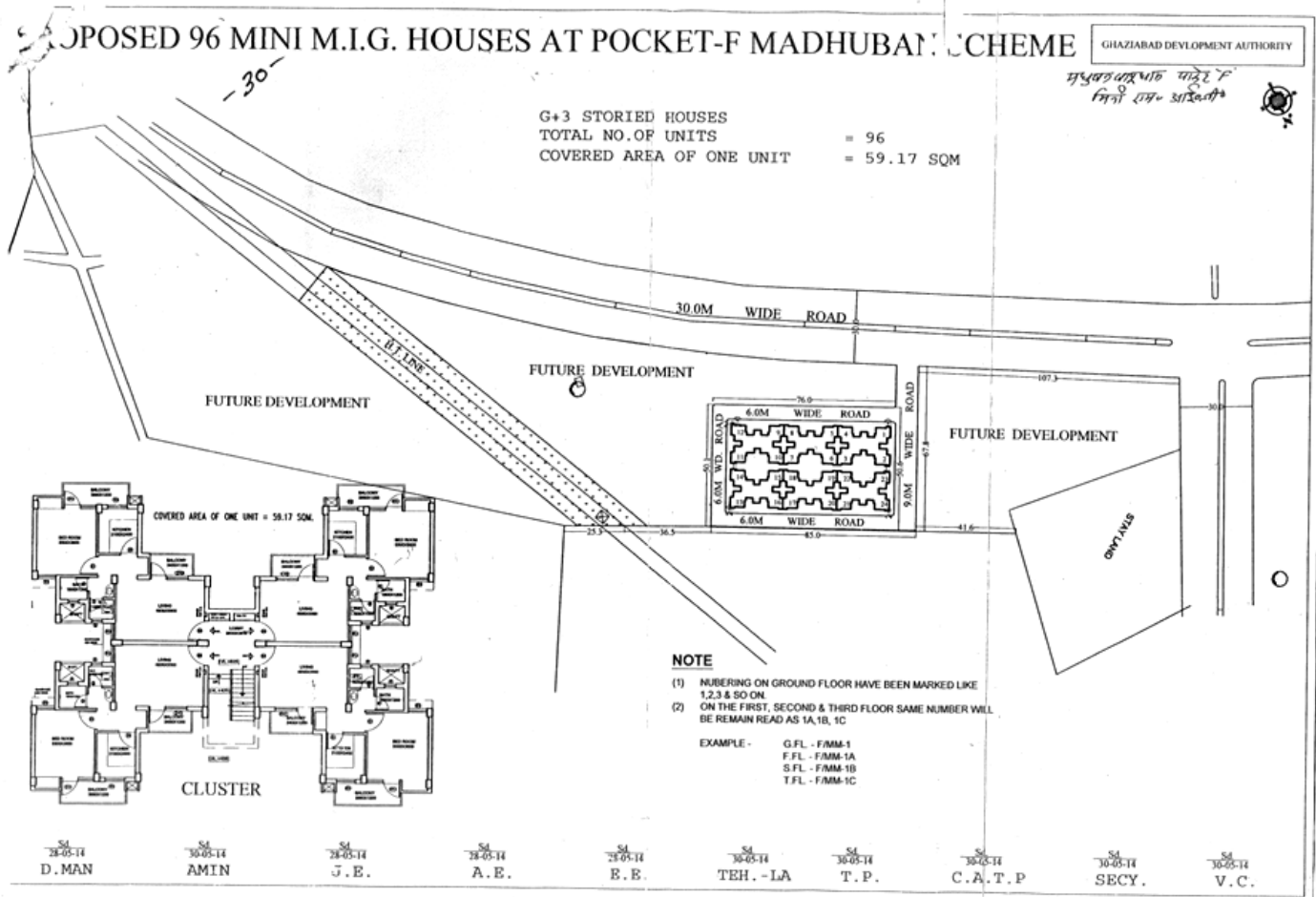

SITE PLAN OF (F/S) HOUSE NO. F / M.M.I.G.-AT POCKET-'F' MADHUBAN BAPUDHAM SCHEME .G.Z.B.
 COVERED AREA = 50.28 SQ.M. GROUND FLOOR PLAN

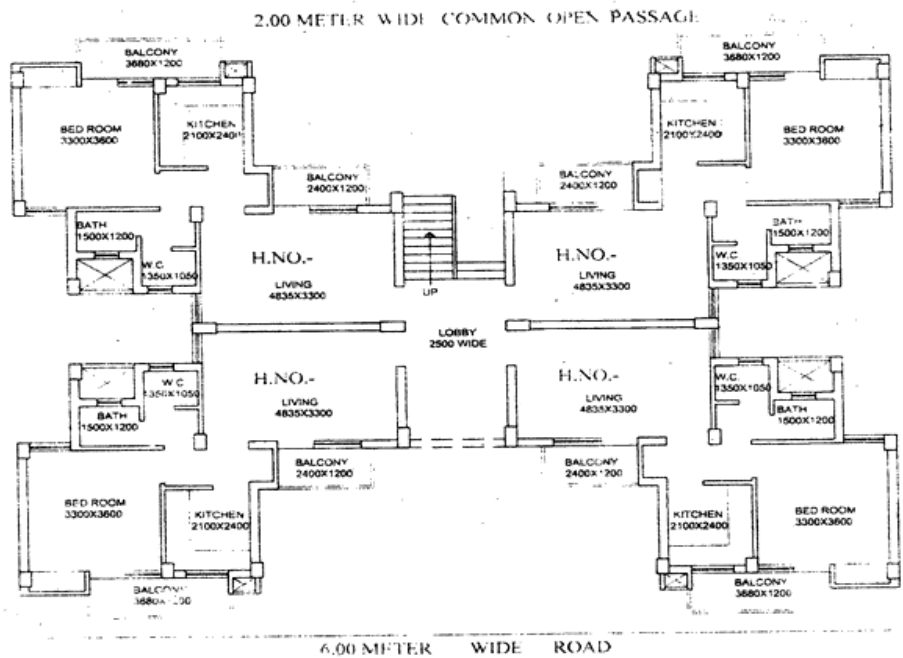

Sd. R.G. Bansal Sd. Nishant Kumar
 N.N. Tripathi ASIST. ENGR

मधुबन बापूधाम आवासीय योजना पॉकेट-ई0 में रिक्त एल0आई0जी0 भवन

क्र० सं०	तल का विवरण	भवन संख्या	कुल योग
1.	भू-तल	02, 10, 14, 16, 17, 18, 29, 31, 48, 49, 50, 53, 55, 60, 65, 83, 86, 94, 119, 134, 135, 142, 147, 151, 155, 163, 201, 203, 211, 215, 227, 248, 253, 261 व 262 ।	36
2	प्रथम तल	1ए, 03ए, 05ए, 12ए, 27ए, 32ए, 49ए, 74ए, 85ए, 86ए, 123ए, 129ए, 132ए, 150ए, 179ए, 187ए, 197ए, 199ए, 207ए, 214ए, 216ए, 219ए, 238ए, 254ए व 256ए।	27
3	द्वितीय तल	03बी, 04बी, 08बी, 09बी, 15बी, 18बी, 19बी, 26बी, 28बी, 29बी, 31बी, 42बी, 50बी, 56बी, 58बी, 59बी, 65बी, 68बी, 72बी, 76बी, 80बी, 86बी, 93बी, 102बी, 103बी, 104बी, 106बी, 114बी, 115बी, 119बी, 132बी, 133बी, 138बी, 140बी, 145बी, 148बी, 155बी, 167बी, 174बी, 179बी, 190बी, 191बी, 196बी, 206बी, 217बी, 220बी, 223बी, 227बी, 238बी, 246बी, 248बी, 261बी व 263बी ।	53
4	तृतीय तल	01सी, 02सी, 03सी, 05सी, 19सी, 21सी, 22सी, 26सी, 28सी, 30सी, 41सी, 43सी, 46सी, 47सी, 55सी, 56सी, 63सी, 67सी, 70सी, 71सी, 91सी, 93सी, 94सी, 95सी, 97सी, 112सी, 118सी, 120सी, 128सी, 134सी, 138सी, 139सी, 140सी, 152सी, 175सी, 178सी, 195सी, 200सी, 202सी, 211सी, 219सी, 220सी, 228सी, 230सी व 242सी ।	45

SITE PLAN OF E.BLOCK L.I.G (F/S) HOUSE NO-E/156A MADHUBAN-BAPUDHAM SCHEME GHAZIABAD

TOTAL AREA=4.133 SQM. (MIDDLE TYPE)

FIRSI

FLOOR PLAN

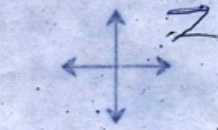

H.NO-E/

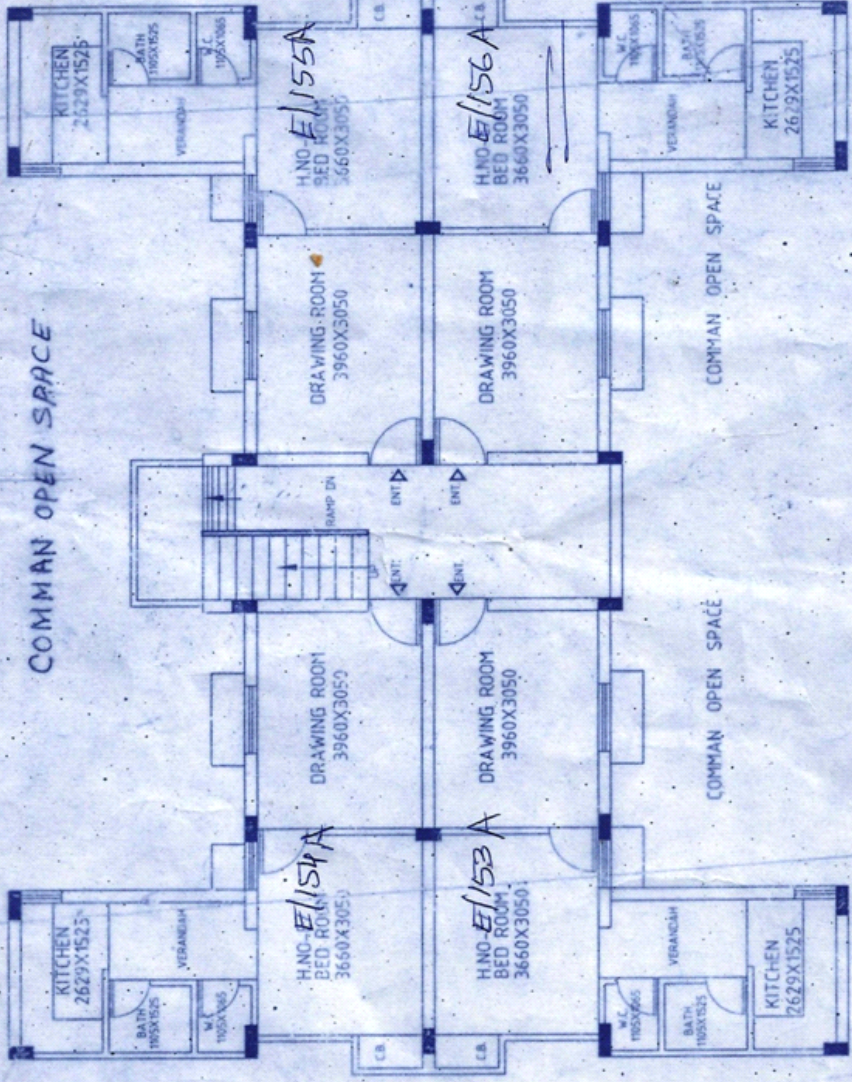

COMMON OPEN SPACE

COMMON OPEN SPACE

6.00m WIDE ROAD

ROAD

TOWN PLANNER

A.E

MEASURED & AREA CAL.DY.

COMPARED BY

PREPARED BY

Handwritten signature: Rajendra Singh

Handwritten signature: Rajendra Singh

Handwritten signature: Rajendra Singh

वैशाली योजना में मन्दाकिनी एवं अलखनन्दा अपार्टमेंट में रिक्त एम0आई0जी0 भवन

क्र0सं0	योजना का नाम	भवन संख्या	क्र0सं0	योजना का नाम	भवन संख्या
1	वैशाली अपार्टमेन्ट मन्दाकिनी	503	1	वैशाली अपार्टमेन्ट अलखनन्दा	101
2	वैशाली अपार्टमेन्ट मन्दाकिनी	606	2	वैशाली अपार्टमेन्ट अलखनन्दा	102
3	वैशाली अपार्टमेन्ट मन्दाकिनी	608	3	वैशाली अपार्टमेन्ट अलखनन्दा	305
4	वैशाली अपार्टमेन्ट मन्दाकिनी	702	4	वैशाली अपार्टमेन्ट अलखनन्दा	403
5	वैशाली अपार्टमेन्ट मन्दाकिनी	703	5	वैशाली अपार्टमेन्ट अलखनन्दा	503
6	वैशाली अपार्टमेन्ट मन्दाकिनी	704	6	वैशाली अपार्टमेन्ट अलखनन्दा	603
7	वैशाली अपार्टमेन्ट मन्दाकिनी	806	7	वैशाली अपार्टमेन्ट अलखनन्दा	606
8	वैशाली अपार्टमेन्ट मन्दाकिनी	807	8	वैशाली अपार्टमेन्ट अलखनन्दा	701
9	वैशाली अपार्टमेन्ट मन्दाकिनी	901	9	वैशाली अपार्टमेन्ट अलखनन्दा	703
10	वैशाली अपार्टमेन्ट मन्दाकिनी	903	10	वैशाली अपार्टमेन्ट अलखनन्दा	705
11	वैशाली अपार्टमेन्ट मन्दाकिनी	904	11	वैशाली अपार्टमेन्ट अलखनन्दा	803
12	वैशाली अपार्टमेन्ट मन्दाकिनी	906	12	वैशाली अपार्टमेन्ट अलखनन्दा	808
13	वैशाली अपार्टमेन्ट मन्दाकिनी	907			
14	वैशाली अपार्टमेन्ट मन्दाकिनी	908			

DRIVING SIDE APPROXIMATE

(TYPICAL FLOOR PLAN)

SITE PLAN FOR H.NO -
VAISHALI APARTMENT GHAZIABAD - MANDAKANI

COVERED AREA = 52.20 SQM.

OPEN ON GF

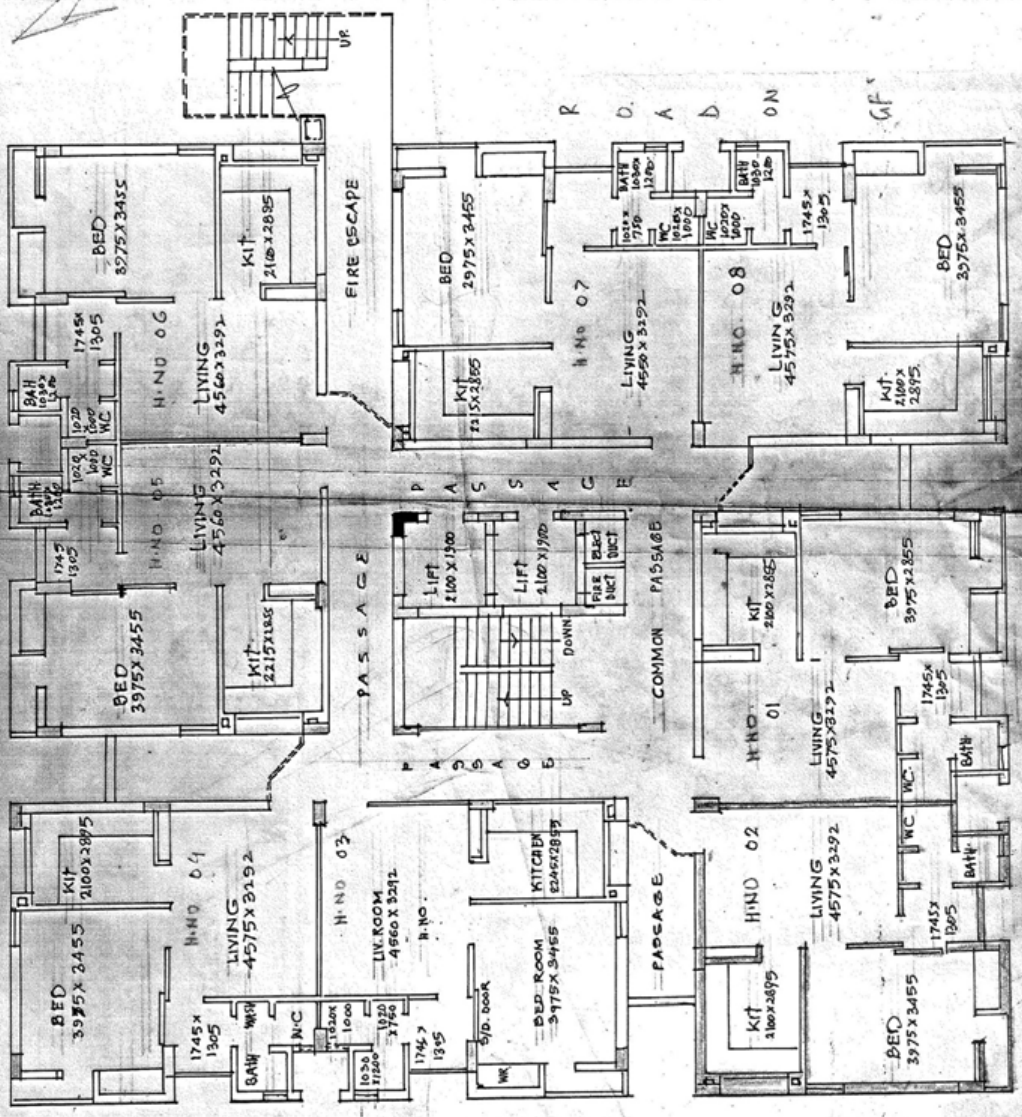

PREPARED BY:

COMPARED BY:

MEASURED BY: Sd/- S.D. SINHA

Sd/- ASST. ENGR.

TOWN PLANNER

OPEN PARK

G.M. ROAD

कोयल एन्कलेव योजना के 1 बी0एच0के0 रिक्त भवन

क्र0सं0	योजना का नाम	भवन संख्या	क्र0सं0	योजना का नाम	भवन संख्या
81	कोयल एन्कलेव	K-11/C-615	112	कोयल एन्कलेव	K-11/C-809
82	कोयल एन्कलेव	K-11/C-616	113	कोयल एन्कलेव	K-11/C-810
83	कोयल एन्कलेव	K-11/C-617	114	कोयल एन्कलेव	K-11/C-811
84	कोयल एन्कलेव	K-11/C-618	115	कोयल एन्कलेव	K-11/C-813
85	कोयल एन्कलेव	K-11/C-619	116	कोयल एन्कलेव	K-11/C-814
86	कोयल एन्कलेव	K-11/C-620	117	कोयल एन्कलेव	K-11/C-816
87	कोयल एन्कलेव	K-11/C-621	118	कोयल एन्कलेव	K-11/C-817
88	कोयल एन्कलेव	K-11/C-622	119	कोयल एन्कलेव	K-11/C-818
89	कोयल एन्कलेव	K-11/C-623	120	कोयल एन्कलेव	K-11/C-819
90	कोयल एन्कलेव	K-11/C-624	121	कोयल एन्कलेव	K-11/C-821
91	कोयल एन्कलेव	K-11/C-704	122	कोयल एन्कलेव	K-11/C-822
92	कोयल एन्कलेव	K-11/C-705	123	कोयल एन्कलेव	K-11/C-823
93	कोयल एन्कलेव	K-11/C-706	124	कोयल एन्कलेव	K-11/C-824
94	कोयल एन्कलेव	K-11/C-707	125	कोयल एन्कलेव	K-11/C-901
95	कोयल एन्कलेव	K-11/C-708	126	कोयल एन्कलेव	K-11/C-902
96	कोयल एन्कलेव	K-11/C-709	127	कोयल एन्कलेव	K-11/C-903
97	कोयल एन्कलेव	K-11/C-710	128	कोयल एन्कलेव	K-11/C-906
98	कोयल एन्कलेव	K-11/C-711	129	कोयल एन्कलेव	K-11/C-907
99	कोयल एन्कलेव	K-11/C-713	130	कोयल एन्कलेव	K-11/C-908
100	कोयल एन्कलेव	K-11/C-715	131	कोयल एन्कलेव	K-11/C-912
101	कोयल एन्कलेव	K-11/C-716	132	कोयल एन्कलेव	K-11/C-915
102	कोयल एन्कलेव	K-11/C-717	133	कोयल एन्कलेव	K-11/C-916
103	कोयल एन्कलेव	K-11/C-719	134	कोयल एन्कलेव	K-11/C-917
104	कोयल एन्कलेव	K-11/C-721	135	कोयल एन्कलेव	K-11/C-918
105	कोयल एन्कलेव	K-11/C-722	136	कोयल एन्कलेव	K-11/C-920
106	कोयल एन्कलेव	K-11/C-723	137	कोयल एन्कलेव	K-11/C-921
107	कोयल एन्कलेव	K-11/C-802	138	कोयल एन्कलेव	K-11/C-922
108	कोयल एन्कलेव	K-11/C-804	139	कोयल एन्कलेव	K-11/C-923
109	कोयल एन्कलेव	K-11/C-805	140	कोयल एन्कलेव	K-11/C-924
110	कोयल एन्कलेव	K-11/C-806	141	कोयल एन्कलेव	K-11/C-924
111	कोयल एन्कलेव	K-11/C-807			

कोयल एन्क्लेव आवासीय योजना (1 बी०एच०के० फ्लैट)

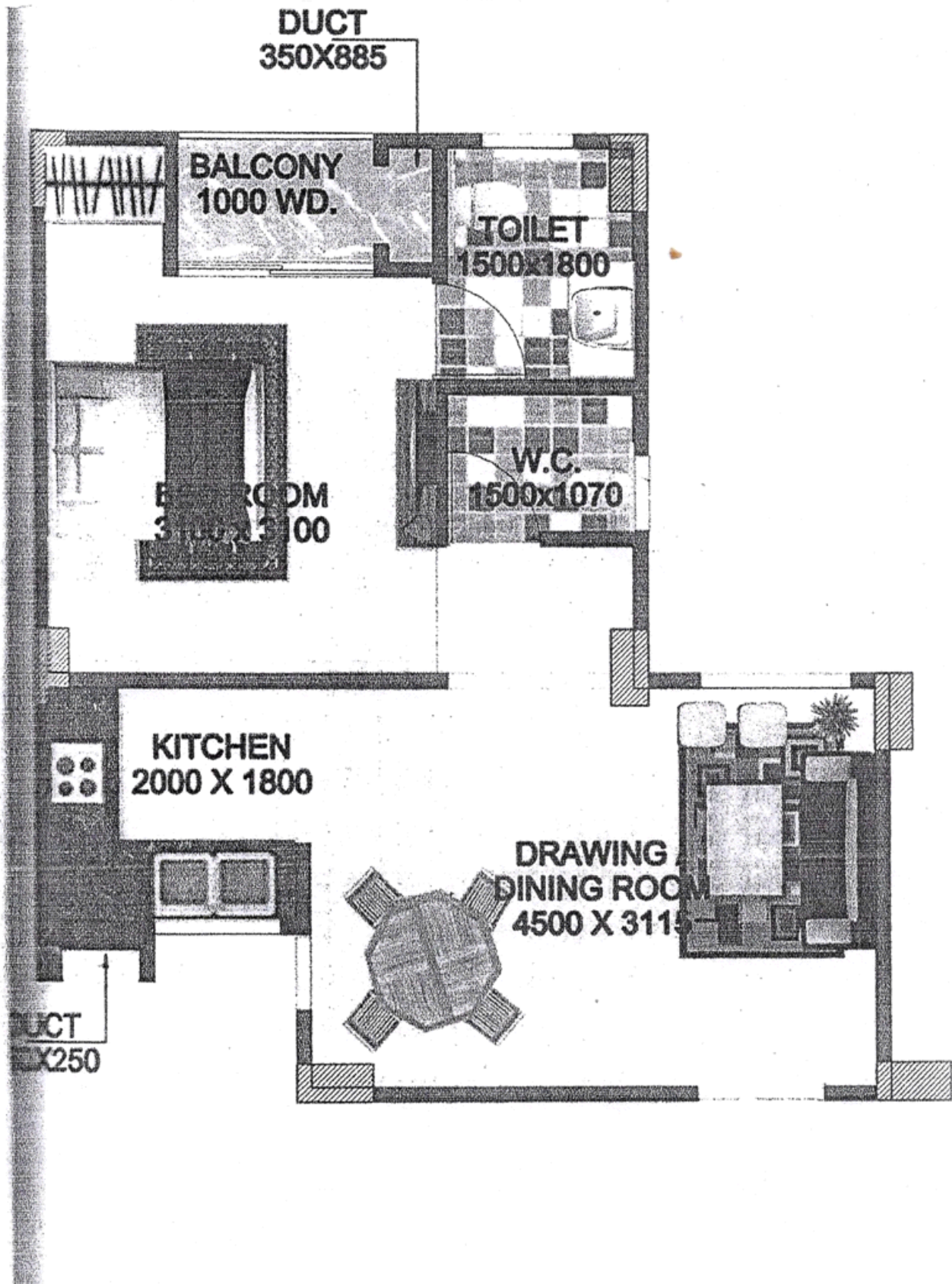

कोयल एन्कलेव योजना के 2 बी0एच0के0 रिक्त भवन

क्र0सं0	योजना का नाम	भवन संख्या	क्र0सं0	योजना का नाम	भवन संख्या
1	कोयल एन्कलेव	K-10/A-101	41	कोयल एन्कलेव	K-11/A-202
2	कोयल एन्कलेव	K-11/A-101	42	कोयल एन्कलेव	K-11/B-202
3	कोयल एन्कलेव	K-11/A-102	43	कोयल एन्कलेव	k-9/A-202
4	कोयल एन्कलेव	K-11/B-102	44	कोयल एन्कलेव	K-9/C-202
5	कोयल एन्कलेव	K-11/B-103	45	कोयल एन्कलेव	K-9/A-203
6	कोयल एन्कलेव	K-9/B-103	46	कोयल एन्कलेव	K-11/B-203
7	कोयल एन्कलेव	K-11/A-103	47	कोयल एन्कलेव	K-11/A-203
8	कोयल एन्कलेव	K-9/A-104	48	कोयल एन्कलेव	K-11/B-204
9	कोयल एन्कलेव	K-9/C-104	49	कोयल एन्कलेव	K-9/B-204
10	कोयल एन्कलेव	K-11/B-104	50	कोयल एन्कलेव	K-10/A-204
11	कोयल एन्कलेव	K-11/A-104	51	कोयल एन्कलेव	K-10/A-205
12	कोयल एन्कलेव	K-9/B-105	52	कोयल एन्कलेव	K-11/B-205
13	कोयल एन्कलेव	K-11/B-105	53	कोयल एन्कलेव	K-9/B-205
14	कोयल एन्कलेव	K-11/A-106	54	कोयल एन्कलेव	K-9/A-206
15	कोयल एन्कलेव	K-11/B-106	55	कोयल एन्कलेव	K-11/B-206
16	कोयल एन्कलेव	K-11/A-107	56	कोयल एन्कलेव	K-9/B-206
17	कोयल एन्कलेव	K-9/A-108	57	कोयल एन्कलेव	K-9/A-207
18	कोयल एन्कलेव	K-10/A-108	58	कोयल एन्कलेव	K-11/A-207
19	कोयल एन्कलेव	K-11/A-109	59	कोयल एन्कलेव	K-9/B-208
20	कोयल एन्कलेव	K-9/B-110	60	कोयल एन्कलेव	K-11/A-209
21	कोयल एन्कलेव	K-10/A-112	61	कोयल एन्कलेव	K-9/B-209
22	कोयल एन्कलेव	K-9/A-113	62	कोयल एन्कलेव	K-9/B-210
23	कोयल एन्कलेव	K-11/A-114	63	कोयल एन्कलेव	K-11/A-210
24	कोयल एन्कलेव	K-10/A-114	64	कोयल एन्कलेव	K-11/A-211
25	कोयल एन्कलेव	K-10/A-115	65	कोयल एन्कलेव	K-11/A-212
26	कोयल एन्कलेव	K-9/A-115	66	कोयल एन्कलेव	K-9/A-212
27	कोयल एन्कलेव	K-11/A-117	67	कोयल एन्कलेव	K-11/A-213
28	कोयल एन्कलेव	K-10/A-117	68	कोयल एन्कलेव	K-11/A-214
29	कोयल एन्कलेव	K-11/A-118	69	कोयल एन्कलेव	K-11/A-215
30	कोयल एन्कलेव	K-10/A-118	70	कोयल एन्कलेव	K-10/A-215
31	कोयल एन्कलेव	K - 11A - 119	71	कोयल एन्कलेव	K-10/A-212
32	कोयल एन्कलेव	K-11/A-120	72	कोयल एन्कलेव	K-10/A-216
33	कोयल एन्कलेव	K-10/A-120	73	कोयल एन्कलेव	K-10/A-217
34	कोयल एन्कलेव	K-11/A-122	74	कोयल एन्कलेव	K-10/A-219
35	कोयल एन्कलेव	K-10/A-122	75	कोयल एन्कलेव	K-10/A-220
36	कोयल एन्कलेव	K-10/A-123	76	कोयल एन्कलेव	K-10/A-221
37	कोयल एन्कलेव	K-11/A-123	77	कोयल एन्कलेव	K-10/A-222
38	कोयल एन्कलेव	K-11/B-201	78	कोयल एन्कलेव	K-10/A-223
39	कोयल एन्कलेव	K-9/A-201	79	कोयल एन्कलेव	K-11/A-223
40	कोयल एन्कलेव	K-11/A-201	80	कोयल एन्कलेव	K-10/A-225

कोयल एन्कलेव योजना के 2 बी0एच0के0 रिक्त भवन

क्र0सं0	योजना का नाम	भवन संख्या	क्र0सं0	योजना का नाम	भवन संख्या
81	कोयल एन्कलेव	K-10/A-226	121	कोयल एन्कलेव	K-10/A-320
82	कोयल एन्कलेव	K-10/A-228	122	कोयल एन्कलेव	K-11/A-323
83	कोयल एन्कलेव	K-10/A-301	123	कोयल एन्कलेव	K-11/A-324
84	कोयल एन्कलेव	K-9/A-301	124	कोयल एन्कलेव	K-10/A-326
85	कोयल एन्कलेव	K-11/B-301	125	कोयल एन्कलेव	K-10/A-327
86	कोयल एन्कलेव	K-11/A-301	126	कोयल एन्कलेव	K-11/B-401
87	कोयल एन्कलेव	K-11/A-302	127	कोयल एन्कलेव	K-9/B-401
88	कोयल एन्कलेव	K-11/B-302	128	कोयल एन्कलेव	K-10/A-401
89	कोयल एन्कलेव	K-9/B-303	129	कोयल एन्कलेव	K-11/A-401
90	कोयल एन्कलेव	K-11/A-303	130	कोयल एन्कलेव	K-10/A-402
91	कोयल एन्कलेव	K-10/A-304	131	कोयल एन्कलेव	K-11/A-402
92	कोयल एन्कलेव	K-9/B-304	132	कोयल एन्कलेव	K-11/B-403
93	कोयल एन्कलेव	K-9/C-304	133	कोयल एन्कलेव	K-9/C-403
94	कोयल एन्कलेव	K-11/B-304	134	कोयल एन्कलेव	K-10/A-403
95	कोयल एन्कलेव	K-11/A-304	135	कोयल एन्कलेव	K-11/A-404
96	कोयल एन्कलेव	K-9/B-305	136	कोयल एन्कलेव	K-11/B-404
97	कोयल एन्कलेव	K-10/A-305	137	कोयल एन्कलेव	K-9/A-404
98	कोयल एन्कलेव	K-9/A-305	138	कोयल एन्कलेव	K-11/B-405
99	कोयल एन्कलेव	K-11/B-306	139	कोयल एन्कलेव	K-10/A-405
100	कोयल एन्कलेव	K-9/A-306	140	कोयल एन्कलेव	K-11/B-406
101	कोयल एन्कलेव	K-9/A-307	141	कोयल एन्कलेव	K-11/A-406
102	कोयल एन्कलेव	K-10/A-307	142	कोयल एन्कलेव	K-11/B-407
103	कोयल एन्कलेव	K-11/A-307	143	कोयल एन्कलेव	K-11/A-407
104	कोयल एन्कलेव	K-11/B-308	144	कोयल एन्कलेव	K-9/A-408
105	कोयल एन्कलेव	K-9/A-308	145	कोयल एन्कलेव	K-9/B-408
106	कोयल एन्कलेव	k-11/A-309	146	कोयल एन्कलेव	K-11/A-408
107	कोयल एन्कलेव	K-9/A-309	147	कोयल एन्कलेव	K-9/B-409
108	कोयल एन्कलेव	K-10/A-310	148	कोयल एन्कलेव	K-11/A-410
109	कोयल एन्कलेव	K-11/A-310	149	कोयल एन्कलेव	K-11/A-411
110	कोयल एन्कलेव	K-9/A-311	150	कोयल एन्कलेव	K-11/A-411
111	कोयल एन्कलेव	K-11/A-312	151	कोयल एन्कलेव	K-9/A-412
112	कोयल एन्कलेव	K-10/A-312	152	कोयल एन्कलेव	K-9/A-413
113	कोयल एन्कलेव	K-9/A-313	153	कोयल एन्कलेव	K-10/A-414
114	कोयल एन्कलेव	K-11/A-311	154	कोयल एन्कलेव	K-9/A-415
115	कोयल एन्कलेव	K-10/A-313	155	कोयल एन्कलेव	K-10/A-416
116	कोयल एन्कलेव	K-9/A-314	156	कोयल एन्कलेव	K-11/A-417
117	कोयल एन्कलेव	K-11/A-314	157	कोयल एन्कलेव	K-10/A-418
118	कोयल एन्कलेव	K-11/A-315	158	कोयल एन्कलेव	K-11/A-420
119	कोयल एन्कलेव	K-10/A-318	159	कोयल एन्कलेव	K-11/A-421
120	कोयल एन्कलेव	K-11/A-318	160	कोयल एन्कलेव	K-10/A-422

कोयल एन्कलेव योजना के 2 बी0एच0के0 रिक्त भवन

क्र0सं0	योजना का नाम	भवन संख्या	क्र0सं0	योजना का नाम	भवन संख्या
161	कोयल एन्कलेव	K-11/A-423	201	कोयल एन्कलेव	K-11/A-516
162	कोयल एन्कलेव	K-10/A-425	202	कोयल एन्कलेव	K-10/A-517
163	कोयल एन्कलेव	K-10/A-427	203	कोयल एन्कलेव	K-10/A-518
164	कोयल एन्कलेव	K-11/A-428	204	कोयल एन्कलेव	K-11/A-518
165	कोयल एन्कलेव	K-10/A-429	205	कोयल एन्कलेव	K-10/A-519
166	कोयल एन्कलेव	K-11/B-501	206	कोयल एन्कलेव	K-11/A-520
167	कोयल एन्कलेव	K-9/A-502	207	कोयल एन्कलेव	K10/A-520
168	कोयल एन्कलेव	K-9/B-503	208	कोयल एन्कलेव	K-11/A-522
169	कोयल एन्कलेव	K-11/A-503	209	कोयल एन्कलेव	K-10/A-523
170	कोयल एन्कलेव	K-10/A-503	210	कोयल एन्कलेव	K-11/A-524
171	कोयल एन्कलेव	K-9/A-504	211	कोयल एन्कलेव	K-10/A-526
172	कोयल एन्कलेव	K-9/B-504	212	कोयल एन्कलेव	K-10/A-528
173	कोयल एन्कलेव	K-11/A-504	213	कोयल एन्कलेव	K-10/A-529
174	कोयल एन्कलेव	K-11/A-505	214	कोयल एन्कलेव	K-10/A-530
175	कोयल एन्कलेव	K-9/A-505	215	कोयल एन्कलेव	K-9/C-601
176	कोयल एन्कलेव	K-9/B-505	216	कोयल एन्कलेव	K-9/A-601
177	कोयल एन्कलेव	K-11/ B-505	217	कोयल एन्कलेव	K-9/B-602
178	कोयल एन्कलेव	K-11/A-506	218	कोयल एन्कलेव	K-10/A-602
179	कोयल एन्कलेव	K-9/A-506	219	कोयल एन्कलेव	K-11/B-602
180	कोयल एन्कलेव	K-11/B-506	220	कोयल एन्कलेव	K-11/A-602
181	कोयल एन्कलेव	K-9/B-507	221	कोयल एन्कलेव	K-9/C-602
182	कोयल एन्कलेव	K-9/A-507	222	कोयल एन्कलेव	K-11/A-603
183	कोयल एन्कलेव	K-9/B-508	223	कोयल एन्कलेव	K-11/B-603
184	कोयल एन्कलेव	K-10/A-509	224	कोयल एन्कलेव	K-9/A-603
185	कोयल एन्कलेव	K-9/B-509	225	कोयल एन्कलेव	K-9/B-604
186	कोयल एन्कलेव	K-11/A-509	226	कोयल एन्कलेव	K-11/B-604
187	कोयल एन्कलेव	K-9/A-509	227	कोयल एन्कलेव	K-9/A-605
188	कोयल एन्कलेव	K-10/A-510	228	कोयल एन्कलेव	K-9/B-605
189	कोयल एन्कलेव	K-9/A-510	229	कोयल एन्कलेव	K-10/A-605
190	कोयल एन्कलेव	K-9/B-510	230	कोयल एन्कलेव	K-10/A-606
191	कोयल एन्कलेव	K-11/A-511	231	कोयल एन्कलेव	K-11/B-606
192	कोयल एन्कलेव	K-9/A-511	232	कोयल एन्कलेव	K-9/B-606
193	कोयल एन्कलेव	K-9/A-512	233	कोयल एन्कलेव	K-9/B-607
194	कोयल एन्कलेव	K-11/A-512	234	कोयल एन्कलेव	K-11/A-607
195	कोयल एन्कलेव	K-10/A-513	235	कोयल एन्कलेव	K-11/B-608
196	कोयल एन्कलेव	K-11/A-513	236	कोयल एन्कलेव	K-9/A-608
197	कोयल एन्कलेव	K-9/A-514	237	कोयल एन्कलेव	K-10/A-608
198	कोयल एन्कलेव	K-9/A-515	238	कोयल एन्कलेव	K-11/A-609
199	कोयल एन्कलेव	K-10/A-515	239	कोयल एन्कलेव	K-9/B-609
200	कोयल एन्कलेव	K-11/A-515	240	कोयल एन्कलेव	K-10/A-610

कोयल एन्कलेव योजना के 2 बी0एच0के0 रिक्त भवन

क्र0सं0	योजना का नाम	भवन संख्या	क्र0सं0	योजना का नाम	भवन संख्या
241	कोयल एन्कलेव	K-11/A-610	281	कोयल एन्कलेव	K-11/A-706
242	कोयल एन्कलेव	K-9/A-610	282	कोयल एन्कलेव	K-10/A-706
243	कोयल एन्कलेव	K-9/B-610	283	कोयल एन्कलेव	K-10/A-707
244	कोयल एन्कलेव	K-9/A-611	284	कोयल एन्कलेव	K-9/A-707
245	कोयल एन्कलेव	K-10/A-611	285	कोयल एन्कलेव	K-9/B-707
246	कोयल एन्कलेव	K-11/A-612	286	कोयल एन्कलेव	K-11/B-707
247	कोयल एन्कलेव	K-11/A-613	287	कोयल एन्कलेव	K-9/B-708
248	कोयल एन्कलेव	K-9/A-614	288	कोयल एन्कलेव	K-10/A-709
249	कोयल एन्कलेव	K-11/A-615	289	कोयल एन्कलेव	K-10/A-710
250	कोयल एन्कलेव	K-10/A-616	290	कोयल एन्कलेव	K-9/A-711
251	कोयल एन्कलेव	K-11/A-616	291	कोयल एन्कलेव	K-11/A-712
252	कोयल एन्कलेव	K-11/A-617	292	कोयल एन्कलेव	K-9/A-712
253	कोयल एन्कलेव	K-10/A-618	293	कोयल एन्कलेव	K-10/A-713
254	कोयल एन्कलेव	K-10/A-619	294	कोयल एन्कलेव	K-11/A-714
255	कोयल एन्कलेव	K-11/A-620	295	कोयल एन्कलेव	K-9/A-714
256	कोयल एन्कलेव	K-11/A-621	296	कोयल एन्कलेव	K-10/A-715
257	कोयल एन्कलेव	K-11/A-622	297	कोयल एन्कलेव	K-9/A-715
258	कोयल एन्कलेव	K-10/A-622	298	कोयल एन्कलेव	K-10/A-716
259	कोयल एन्कलेव	K-10/A-623	299	कोयल एन्कलेव	K-10/A-717
260	कोयल एन्कलेव	K-11/A-623	300	कोयल एन्कलेव	K-11/A-717
261	कोयल एन्कलेव	K-10/A-626	301	कोयल एन्कलेव	K-11/A-719
262	कोयल एन्कलेव	K-10/A-627	302	कोयल एन्कलेव	K-10/A-719
263	कोयल एन्कलेव	K-19/A-629	303	कोयल एन्कलेव	K-10/A-720
264	कोयल एन्कलेव	K-9/C-701	304	कोयल एन्कलेव	K-11/A-720
265	कोयल एन्कलेव	K-11/A-702	305	कोयल एन्कलेव	K-11/A-721
266	कोयल एन्कलेव	K-9/A-702	306	कोयल एन्कलेव	K-10/A-723
267	कोयल एन्कलेव	K-9/C-703	307	कोयल एन्कलेव	K-10/A-724
268	कोयल एन्कलेव	K-11/B-703	308	कोयल एन्कलेव	K-10/A-725
269	कोयल एन्कलेव	K-9/A-703	309	कोयल एन्कलेव	K-10/A-726
270	कोयल एन्कलेव	K-11/A-703	310	कोयल एन्कलेव	K-10/A-729
271	कोयल एन्कलेव	K-9/B-703	311	कोयल एन्कलेव	K-10/A-730
272	कोयल एन्कलेव	K-9/A-704	312	कोयल एन्कलेव	K-9/B-801
273	कोयल एन्कलेव	K-11/B-704	313	कोयल एन्कलेव	K-9/C-801
274	कोयल एन्कलेव	K-9/C-704	314	कोयल एन्कलेव	K-11/B-802
275	कोयल एन्कलेव	K-9/B-704	315	कोयल एन्कलेव	K-11/A-802
276	कोयल एन्कलेव	K-9/B-705	316	कोयल एन्कलेव	K-10/A-802
277	कोयल एन्कलेव	K-10/A-705	317	कोयल एन्कलेव	K-9/C-802
278	कोयल एन्कलेव	K-9/A-705	318	कोयल एन्कलेव	K-9/B-802
279	कोयल एन्कलेव	K-9/B-706	319	कोयल एन्कलेव	K-9/A-803
280	कोयल एन्कलेव	K-9/A-706	320	कोयल एन्कलेव	K-9/C-803

कोयल एन्कलेव योजना के 2 बी0एच0के0 रिक्त भवन

क्र0सं0	योजना का नाम	भवन संख्या	क्र0सं0	योजना का नाम	भवन संख्या
321	कोयल एन्कलेव	K-9/B-803	331	कोयल एन्कलेव	K-11/B-807
322	कोयल एन्कलेव	K-10/A-804	332	कोयल एन्कलेव	K-9/A-807
323	कोयल एन्कलेव	K-11/B-804	333	कोयल एन्कलेव	K-9/B-807
324	कोयल एन्कलेव	K-9/B-805	334	कोयल एन्कलेव	K-9/A-808
325	कोयल एन्कलेव	K-11/B-805	335	कोयल एन्कलेव	K-11/A-808
326	कोयल एन्कलेव	K-10/A-805	336	कोयल एन्कलेव	K-11/B-808
327	कोयल एन्कलेव	K-11/A-805	337	कोयल एन्कलेव	K-10/A-808
328	कोयल एन्कलेव	K-11/B-806	338	कोयल एन्कलेव	K-11/A-809
329	कोयल एन्कलेव	K-9/B-806	339	कोयल एन्कलेव	K-9/A-810
330	कोयल एन्कलेव	K-11/A-806	340	कोयल एन्कलेव	K-11/A-811

कोयल एन्कलेव आवासीय योजना (2 बी0एच0के0 फ्लैट)

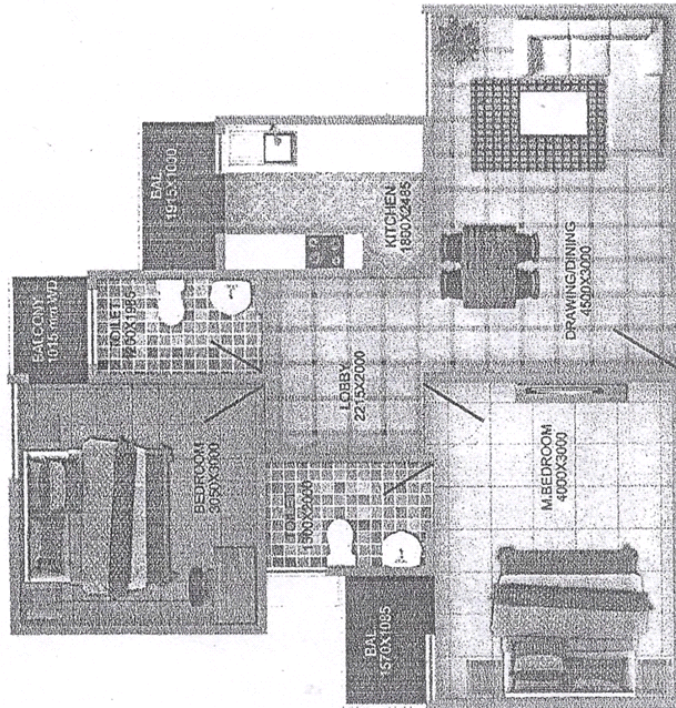

इन्द्रप्रस्थ योजना में 1 बी0एच0के0 रिक्त भवन

S.No.	BLOCK-A	BLOCK-B	BLOCK-C	BLOCK-F	BLOCK-G	BLOCK-H	BLOCK-J	BLOCK-K	BLOCK-L
1	A-105	B-405	C-201	F-101	G-104	H-104	J-201	K-101	L-101
2	A-204	B-505	C-204	F-301	G-204	H-205	J-204	K-105	L-104
3	A-301	B-508	C-301	F-304	G-208	H-208	J-208	K-208	L-201
4	A-304	B-804	C-308	F-305	G-308	H-301	J-301	K-305	L-208
5	A-408	B-805	C-404	F-401	G-401	H-401	J-305	K-308	L-304
6	A-504	B-904	C-505	F-404	G-408	H-508	J-308	K-404	L-408
7	A-505	B-905	C-508	F-408	G-501	H-605	J-404	K-408	L-504
8	A-603	B-1008	C-604	F-505	G-601	H-608	J-405	K-504	L-505
9	A-608	B-1101	C-605	F-605	G-605	H-701	J-408	K-505	L-604
10	A-704	B-1105	C-608	F-608	G-708	H-801	J-504	K-604	L-608
11	A-708	B-1108	C-705	F-705	G-804	H-804	J-605	K-701	L-705
12	A-801	B-1201	C-708	F-708	G-805	H-805	J-608	K-704	L-801
13	A-804	B-1205	C-901	F-801	G-808	H-1008	J-801	K-708	L-804
14	A-904	B-1208	C-908	F-804	G-901	H-1201	J-804	K-805	L-808
15	A-905	B-1304	C-1001	F-805	G-908	H-1204	J-901	K-808	L-905
16	A-1001	B-1305	C-1004	F-808	G-1001		J-905	K-901	L-908
17	A-1005		C-1105	F-904	G-1101		J-1001	K-904	L-1001
18	A-1008		C-1204	F-908	G-1104		J-1005	K-905	L-1005
19	A-1104		C-1305	F-1101	G-1105		J-1104	K-908	L-1008
20	A-1105			F-1105	G-1108		J-1105	K-1001	
21	A-1204			F-1108	G-1201		J-1108	K-1008	
22	A-1301			F-1201	G-1208		J-1204		
23	A-1308			F-1205			J-1205		
24							J-1208		

INDRAPRASTHA HOUSING SCHEME
1 BHK

NOTES
THIS DRAWING IS THE PROPERTY OF
M/S. GUAN P. MATHUR & ASSOCIATES PVT. LTD.
IT IS TO BE USED ONLY FOR THE PURPOSES FOR WHICH IT IS
ISSUED. NO PART OF THIS DRAWING IS TO BE
REPRODUCED OR TRANSMITTED IN ANY FORM OR BY ANY
MEANS, ELECTRONIC OR MECHANICAL, INCLUDING
PHOTOCOPYING, RECORDING, BY ANY INFORMATION
STORAGE AND RETRIEVAL SYSTEM, OR BY ANY
COMMUNICATIONS METHOD, WITHOUT THE WRITTEN
PERMISSION OF THE ARCHITECT.

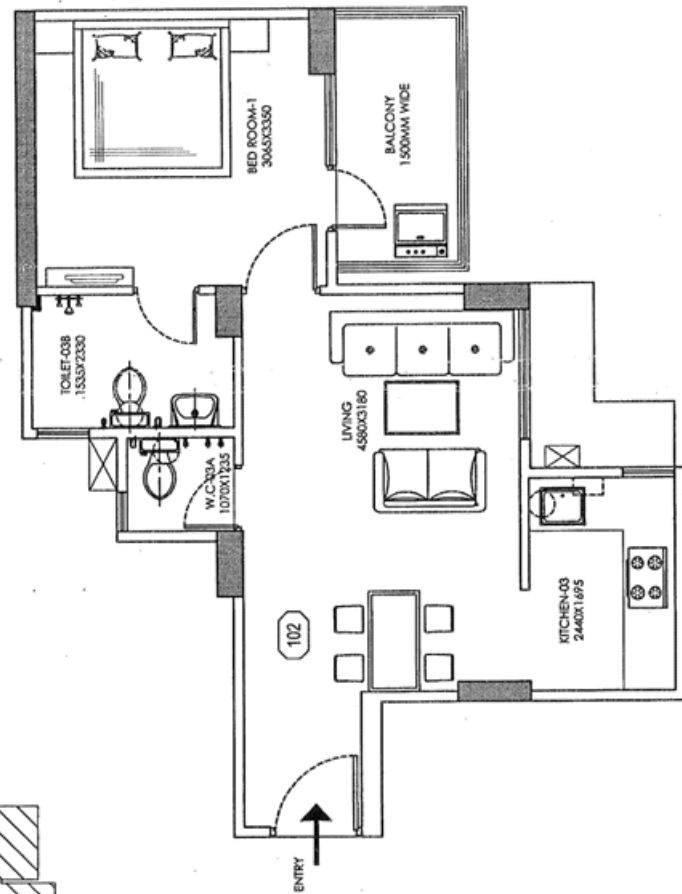
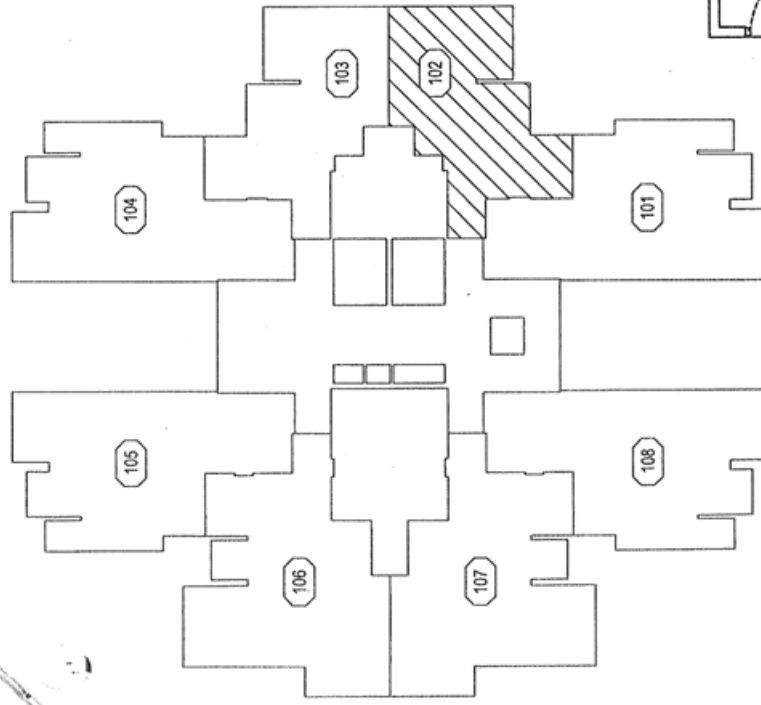

TOWER-A&C	
UNIT AREA	
1BHK	44.96 SQMT.

OWNER	CHAZHABO DEVELOPMENT AUTHORITY
Project Name	PROPOSED SAMANWADI ARIKE (AFFORDABLE HOUSING) AT PLOT NO. CH-50A & CH-50B, PODEDIA, INDRAPRASTHA HOUSING SCHEME, CHAZHABO.
Sheet Title	WORKING DRAWING
Sheet No.	102 (DETAIL-02, 1ST FLOOR)
DRAWN BY	TOMER,A.A.C.
Scale	As shown
Drawn by	TOMER,A.A.C.
Checked by	TOMER,A.A.C.
Approved by	TOMER,A.A.C.
Contractor	Consolidate Engineering Services (P) Ltd. A-4, Jawahar Road, New Market, Chennai - 600042, India. www.ases.com Tel: 044-26112345, Fax: 044-26112346 E: ases@ases.com , ases@ases.com
Project No.	CES/11/2010/001
Date	10.02.2010
Drawn by	TOMER,A.A.C.
Checked by	TOMER,A.A.C.
Approved by	TOMER,A.A.C.
Scale	As shown
Project No.	INDRAPRASTHA HOUSING SCHEME INDRAPRASTHA HOUSING SCHEME INDRAPRASTHA HOUSING SCHEME
Drawn by	TOMER,A.A.C.
Checked by	TOMER,A.A.C.
Approved by	TOMER,A.A.C.
Date	10.02.2010
Scale	As shown
Project No.	INDRAPRASTHA HOUSING SCHEME INDRAPRASTHA HOUSING SCHEME INDRAPRASTHA HOUSING SCHEME
Drawn by	TOMER,A.A.C.
Checked by	TOMER,A.A.C.
Approved by	TOMER,A.A.C.
Date	10.02.2010
Scale	As shown
Project No.	INDRAPRASTHA HOUSING SCHEME INDRAPRASTHA HOUSING SCHEME INDRAPRASTHA HOUSING SCHEME
Drawn by	TOMER,A.A.C.
Checked by	TOMER,A.A.C.
Approved by	TOMER,A.A.C.
Date	10.02.2010
Scale	As shown
Project No.	INDRAPRASTHA HOUSING SCHEME INDRAPRASTHA HOUSING SCHEME INDRAPRASTHA HOUSING SCHEME
Drawn by	TOMER,A.A.C.
Checked by	TOMER,A.A.C.
Approved by	TOMER,A.A.C.
Date	10.02.2010
Scale	As shown
Project No.	INDRAPRASTHA HOUSING SCHEME INDRAPRASTHA HOUSING SCHEME INDRAPRASTHA HOUSING SCHEME

NOTES

1. THIS DRAWING IS THE PROPERTY OF M/S DAN P. MATUR & ASSOCIATES PVT. LTD. AND IS NOT TO BE REPRODUCED OR TRANSMITTED IN ANY FORM OR BY ANY MEANS, ELECTRONIC OR MECHANICAL, INCLUDING PHOTOCOPYING, RECORDING, OR BY ANY INFORMATION STORAGE AND RETRIEVAL SYSTEM, WITHOUT THE WRITTEN PERMISSION OF THE ARCHITECT.

2. ALL DIMENSIONS ARE IN METERS UNLESS OTHERWISE SPECIFIED.

3. THE ARCHITECT SHALL BE RESPONSIBLE FOR THE ACCURACY OF THE DIMENSIONS AND THE COMPLETION OF THE WORK.

4. THE ARCHITECT SHALL BE RESPONSIBLE FOR THE COMPLETION OF THE WORK.

OWNER
CHANDNAR DEVELOPMENT AUTHORITY

Project No
PROPOSED SAMANNAH HILLS
(AFFORDABLE HOUSING AT PLOT NO. 104)
IN NON-PRIVATIZING HOUSING SCHEME,
CHANDNAR.

Scale
HYPOBOND DRAWING

Sheet No
UNIT DETAIL-01-01-FLOOR
JODHEE-01-01

Service Consultant
Cosmopolitan Engineering Services (P) Ltd.
C.E.S.
110, BANGALORE ROAD, 1ST FLOOR, ANANDAPURAM,
CHENNAI - 600 016

Address & Telephone No.
110, BANGALORE ROAD, 1ST FLOOR, ANANDAPURAM,
CHENNAI - 600 016
Tel: 044-26100000, 26100001, 26100002
Fax: 044-26100003, 26100004, 26100005

DATE
14.02.2019

SCALE
AS SHOWN

PROJECT NO
104

REV. NO
R0

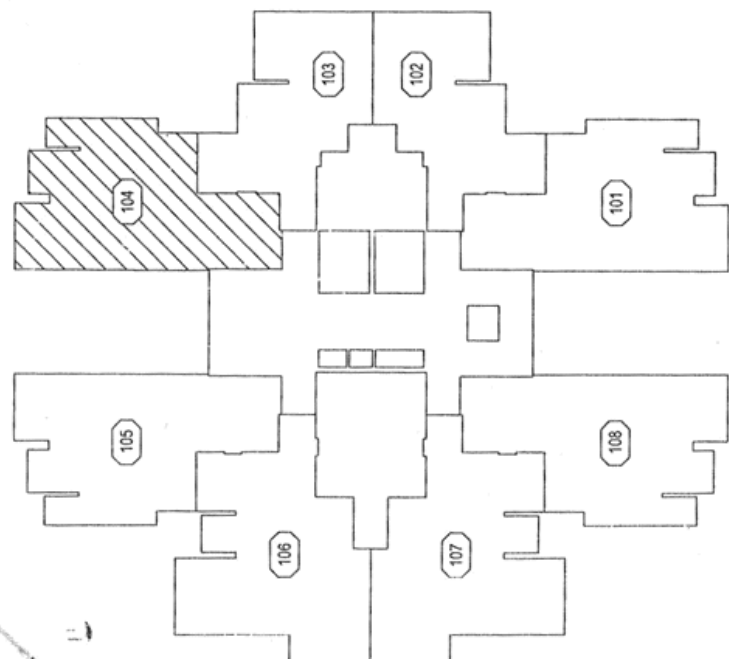
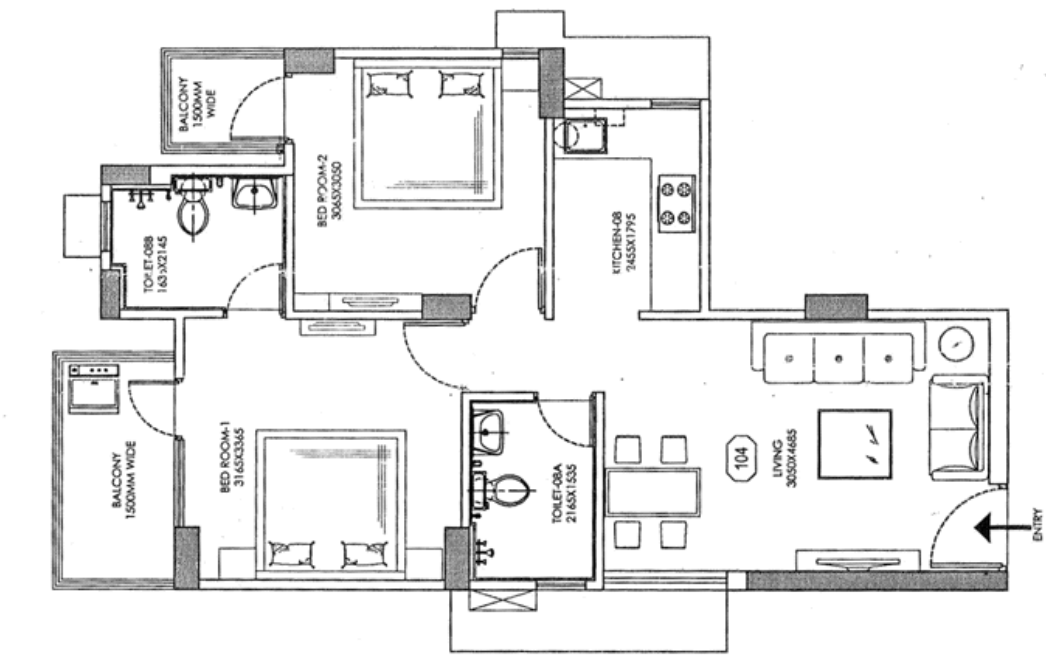

TOWER-A&C	
UNIT AREA	
2BHK-TYPE-01	59.28 SQMT.

इन्द्रप्रस्थ योजना में 2 बी0एच0के0 टाईप-2 रिक्त भवन

S.No.	BLOCK-A	BLOCK-B	BLOCK-C	BLOCK-F	BLOCK-G	BLOCK-H	BLOCK-J
1	A-102	B-103	C-102	F-203	G-202	H-102	J-103
2	A-202	B-302	C-103	F-302	G-203	H-303	J-202
3	A-402	B-303	C-202	F-303	G-302	H-402	J-303
4	A-403	B-502	C-403	F-402	G-303	H-603	J-403
5	A-502	B-602	C-702	F-403	G-402	H-702	J-602
6	A-503	B-603	C-703	F-502	G-403	H-1002	J-603
7	A-602	B-702	C-802	F-503	G-502	H-1003	J-703
8	A-702	B-802	C-1102	F-701	G-602	H-1102	J-803
9	A-703	B-803	C-1203	F-703	G-603	H-1103	J-1102
10	A-802	B-902	C-1302	F-802	G-702	H-1203	J-1202
11	A-803	B-903		F-803	G-703		
12	A-902	B-1002		F-902	G-802		
13	A-903	B-1303		F-903	G-803		
14	A-1003			F-1003	G-1003		
15	A-1202			F-1102	G-1103		
16	A-1203			F-1202	G-1203		
17					G-1204		

NOTES

1. ALL DIMENSIONS ARE GIVEN IN METERS UNLESS OTHERWISE SPECIFIED.

2. ALL DIMENSIONS ARE GIVEN IN METERS UNLESS OTHERWISE SPECIFIED.

3. DIMENSIONS NOT TO SCALE. DIMENSIONS TO BE TAKEN FROM THE FACE OF THE WALLS UNLESS OTHERWISE SPECIFIED.

4. THIS DRAWING IS TO BE USED IN CONNECTION WITH THE GENERAL LAYOUT DRAWING.

5. ALL DIMENSIONS ARE TO BE TAKEN FROM THE FACE OF THE WALLS UNLESS OTHERWISE SPECIFIED.

6. ALL DIMENSIONS ARE TO BE TAKEN FROM THE FACE OF THE WALLS UNLESS OTHERWISE SPECIFIED.

7. ALL DIMENSIONS ARE TO BE TAKEN FROM THE FACE OF THE WALLS UNLESS OTHERWISE SPECIFIED.

8. ALL DIMENSIONS ARE TO BE TAKEN FROM THE FACE OF THE WALLS UNLESS OTHERWISE SPECIFIED.

9. ALL DIMENSIONS ARE TO BE TAKEN FROM THE FACE OF THE WALLS UNLESS OTHERWISE SPECIFIED.

10. ALL DIMENSIONS ARE TO BE TAKEN FROM THE FACE OF THE WALLS UNLESS OTHERWISE SPECIFIED.

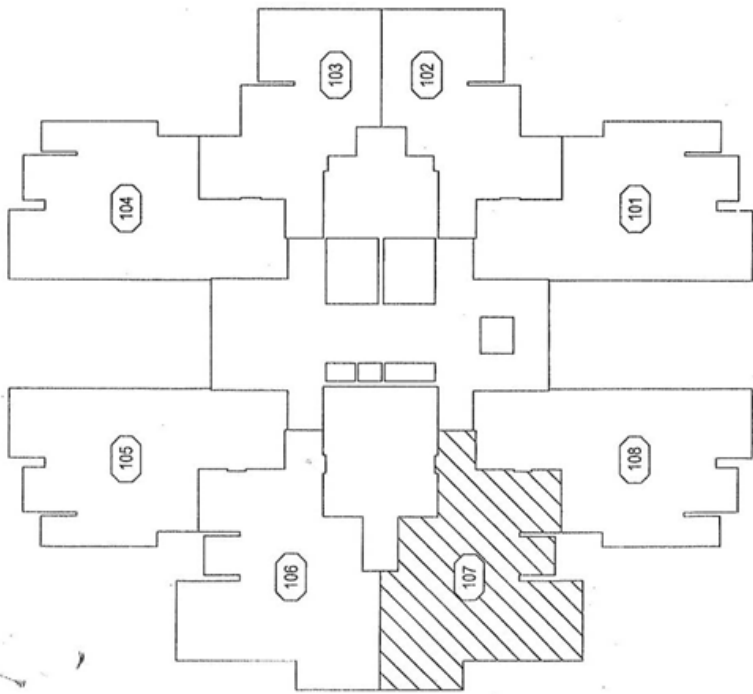
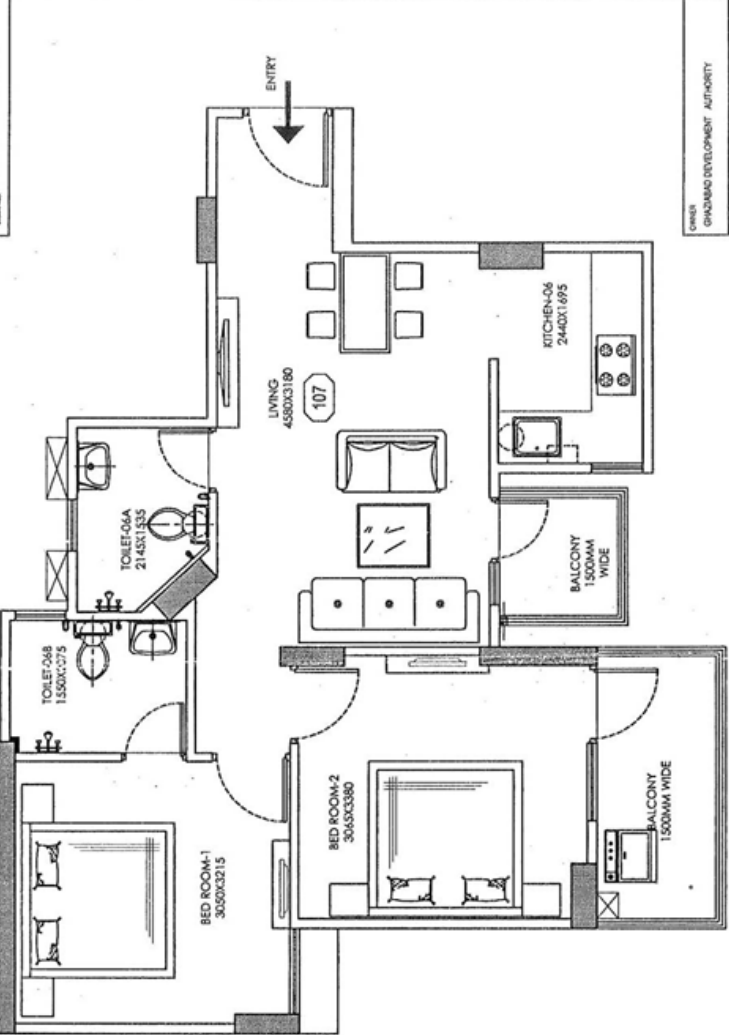

TOWER-A&C	
UNIT AREA	
2BHK-TYPE-02	61.83 SQMT.

OWNER
GPRADHO DEVELOPMENT AUTHORITY

Project No.
PROPOSED PANA NAGRI (BANK AFFORDABLE HOUSING) AT PLOT NO. 04-05A & 04-05B, POCKET 0, INDIRAPRASTHA HOUSING SCHEME, GPRADHO.

Scale
WORKING DRAWING

Sheet No.
UNIT DETAIL (B)-REF. 1.00E
TOWER-A&C

Revision Control
Consummate Engineering Services (P) Ltd.
CES
Architects & Structural Consultants

Scale
SCALE: NTS
DATE: AUG-2018

Project No.
GCS/AN/A-COMT/107

Rev. No.
R0

चन्द्रशिला अपार्टमेंट 2 बी0एच0के0 + स्टडी के रिक्त भवनों की सूची

क्र0सं0	भवनों के प्रकार	भवनों की संख्या
1.	2 बी0एच0के0 + स्टडी	104
2.	2 बी0एच0के0 + स्टडी	109
3.	2 बी0एच0के0 + स्टडी	204
4.	2 बी0एच0के0 + स्टडी	302
5.	2 बी0एच0के0 + स्टडी	304
6.	2 बी0एच0के0 + स्टडी	307
7.	2 बी0एच0के0 + स्टडी	309
8.	2 बी0एच0के0 + स्टडी	407
9.	2 बी0एच0के0 + स्टडी	409
10.	2 बी0एच0के0 + स्टडी	502
11.	2 बी0एच0के0 + स्टडी	504
12.	2 बी0एच0के0 + स्टडी	602
13.	2 बी0एच0के0 + स्टडी	607
14.	2 बी0एच0के0 + स्टडी	609
15.	2 बी0एच0के0 + स्टडी	704
16.	2 बी0एच0के0 + स्टडी	709
17.	2 बी0एच0के0 + स्टडी	802
18.	2 बी0एच0के0 + स्टडी	804
19.	2 बी0एच0के0 + स्टडी	807
20.	2 बी0एच0के0 + स्टडी	809
21.	2 बी0एच0के0 + स्टडी	1004
22.	2 बी0एच0के0 + स्टडी	1104
23.	2 बी0एच0के0 + स्टडी	1109
24.	2 बी0एच0के0 + स्टडी	1204
25.	2 बी0एच0के0 + स्टडी	1207

चन्द्रशिला अपार्टमेंट 2 बी0एच0के0 + 3 बालकनी के रिक्त भवनों की सूची

क्र०सं०	भवनों के प्रकार	भवनों की संख्या
1.	2 बी0एच0के0 + 3 बालकनी	105
2.	2 बी0एच0के0 + 3 बालकनी	308
3.	2 बी0एच0के0 + 3 बालकनी	403
4.	2 बी0एच0के0 + 3 बालकनी	405
5.	2 बी0एच0के0 + 3 बालकनी	408
6.	2 बी0एच0के0 + 3 बालकनी	503
7.	2 बी0एच0के0 + 3 बालकनी	608
8.	2 बी0एच0के0 + 3 बालकनी	805
9.	2 बी0एच0के0 + 3 बालकनी	1008
10.	2 बी0एच0के0 + 3 बालकनी	1103
11.	2 बी0एच0के0 + 3 बालकनी	1105
12.	2 बी0एच0के0 + 3 बालकनी	1203
13.	2 बी0एच0के0 + 3 बालकनी	1205
14.	2 बी0एच0के0 + 3 बालकनी	1208

चन्द्रशिला अपार्टमेंट 2 बी0एच0के0 + 4 बालकनी रिक्त भवनों की सूची

क्र०सं०	भवनों के प्रकार	भवनों की संख्या
1.	2 बी0एच0के0 + 4 बालकनी	101
2.	2 बी0एच0के0 + 4 बालकनी	106
3.	2 बी0एच0के0 + 4 बालकनी	206
4.	2 बी0एच0के0 + 4 बालकनी	210
5.	2 बी0एच0के0 + 4 बालकनी	301
6.	2 बी0एच0के0 + 4 बालकनी	306
7.	2 बी0एच0के0 + 4 बालकनी	310
8.	2 बी0एच0के0 + 4 बालकनी	401
9.	2 बी0एच0के0 + 4 बालकनी	406
10.	2 बी0एच0के0 + 4 बालकनी	410
11.	2 बी0एच0के0 + 4 बालकनी	501
12.	2 बी0एच0के0 + 4 बालकनी	506
13.	2 बी0एच0के0 + 4 बालकनी	510
14.	2 बी0एच0के0 + 4 बालकनी	606
15.	2 बी0एच0के0 + 4 बालकनी	610
16.	2 बी0एच0के0 + 4 बालकनी	701
17.	2 बी0एच0के0 + 4 बालकनी	706
18.	2 बी0एच0के0 + 4 बालकनी	710
19.	2 बी0एच0के0 + 4 बालकनी	801
20.	2 बी0एच0के0 + 4 बालकनी	806
21.	2 बी0एच0के0 + 4 बालकनी	901
22.	2 बी0एच0के0 + 4 बालकनी	906
23.	2 बी0एच0के0 + 4 बालकनी	910
24.	2 बी0एच0के0 + 4 बालकनी	1001
25.	2 बी0एच0के0 + 4 बालकनी	1006
26.	2 बी0एच0के0 + 4 बालकनी	1010
27.	2 बी0एच0के0 + 4 बालकनी	1101
28.	2 बी0एच0के0 + 4 बालकनी	1106
29.	2 बी0एच0के0 + 4 बालकनी	1110
30.	2 बी0एच0के0 + 4 बालकनी	1201
31.	2 बी0एच0के0 + 4 बालकनी	1210

SITE PLAN OF HOUSE NO. GROUP HOUSING CHANDRASHILA APARTMENT AT NEHRU NAGAR II Ind GHAZIABAD

TYPICAL FLOOR PLAN

- 2. BHK. + STUDY FLAT
SUPER AREA = 105.04 SQM.
BUILT UP AREA = 84.14 SQM.
- 2. BHK. + 4 BALCONY
SUPER AREA = 84.00 SQM.
BUILT UP AREA = 68.00 SQM.
- 2. BHK. + 3 BALCONY
SUPER AREA = 81.009 SQM.
BUILT UP AREA = 65.009 SQM.
- 2. BHK. + 4 BALCONY
SUPER AREA = 84.00 SQM.
BUILT UP AREA = 68.00 SQM.

- 101. FL. = 101
- 201. FL. = 201
- 301. FL. = 301
- 401. FL. = 401
- 501. FL. = 501
- 601. FL. = 601
- 701. FL. = 701
- 801. FL. = 801
- 901. FL. = 901
- 1001. FL. = 1001
- 1101. FL. = 1101
- 1201. FL. = 1201

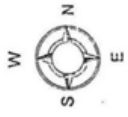
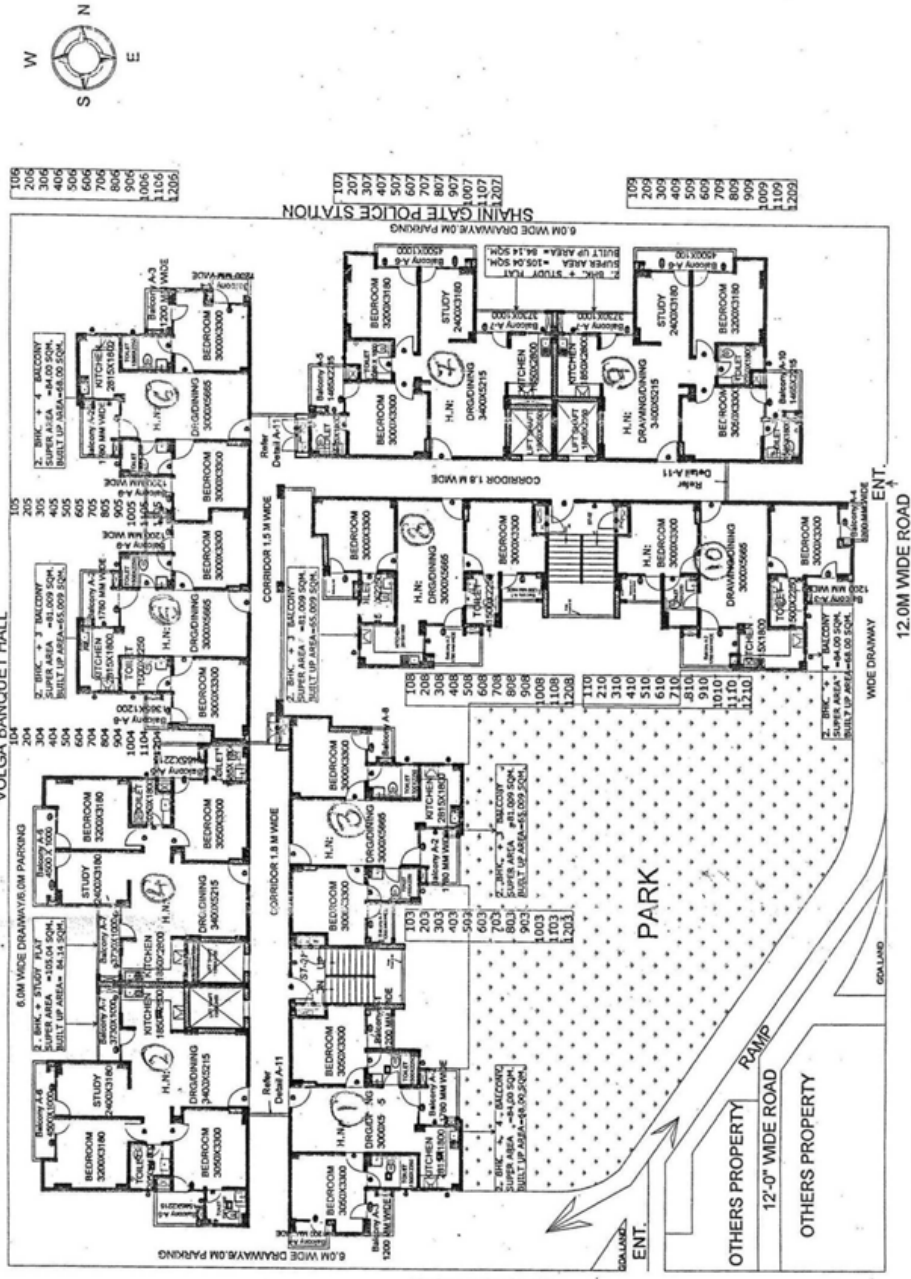
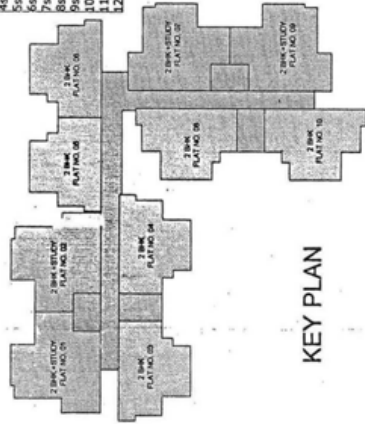

PREPARED BY: *[Signature]*
 COMPARED BY: *[Signature]*
 MEASURED BY: *[Signature]* A.E.
 T.P.(R)
 T.P.(K)

संजयपुरी मोदीनगर योजना में रिक्त ई0डब्ल्यू0एस0 भवन

क्र0सं0	भवन संख्या	क्र0सं0	भवन संख्या	क्र0सं0	भवन संख्या
1.	ए-01	27.	ए-21बी	53.	ए-45सी
2.	ए-1बी	28.	ए-22ए	54.	ए-47ए
3.	ए-03	29.	ए-22बी	55.	ए-48
4.	ए-03बी	30.	ए-22सी	56.	ए-48ए
5.	ए-04	31.	ए-23	57.	ए-49बी
6.	ए-04बी	32.	ए-26सी	58.	ए-49सी
7.	ए-04सी	33.	ए-27	59.	ए-50बी
8.	ए-05ए	34.	ए-27बी	60.	ए-51ए
9.	ए-05बी	35.	ए-28ए	61.	ए-51सी
10.	ए-06	36.	ए-29	62.	ए-54बी
11.	ए-07	37.	ए-29ए	63.	ए-54सी
12.	ए-11बी	38.	ए-29सी	64.	ए-55
13.	ए-13ए	39.	ए-30बी	65.	ए-57ए
14.	ए-14	40.	ए-32बी	66.	ए-58सी
15.	ए-14ए	41.	ए-33	67.	ए-60बी
16.	ए-14बी	42.	ए-34ए	68.	ए-60सी
17.	ए-15	43.	ए-34बी	69.	ए-61बी
18.	ए-15ए	44.	ए-35	70.	ए-62
19.	ए-15सी	45.	ए-35ए	71.	बी-01
20.	ए-16बी	46.	ए-35सी	72.	बी-01ए
21.	ए-17सी	47.	ए-40ए	73.	बी-02बी
22.	ए-18बी	48.	ए-41बी	74.	बी-02सी
23.	ए-18सी	49.	ए-42बी	75.	बी-03बी
24.	ए-19	50.	ए-43	76.	बी-06बी
25.	ए-19बी	51.	ए-44सी	77.	बी-06सी
26.	ए-21ए	52.	ए-45	78.	बी-08ए

**SITE PLAN OF E.W.S. (F/S) H. No. :- AT BLOCK
" " IN SANJAYPURI SCHEME, MODINAGAR, GHAZIABAD**

FLOOR PLAN

COVERED AREA = 29.70 Sqm.

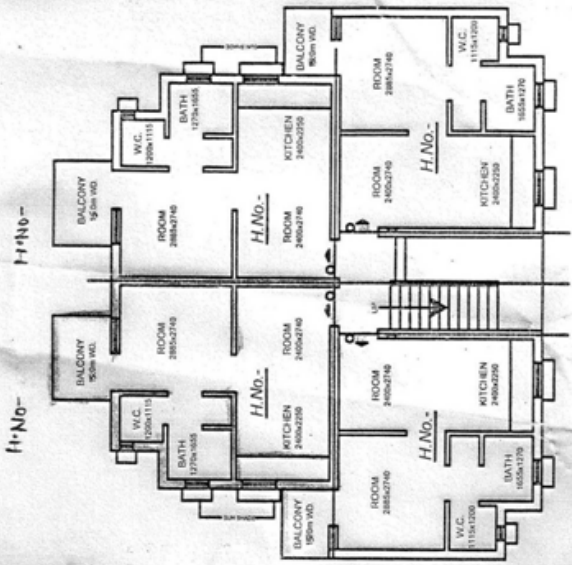
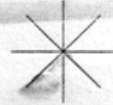

WIDE ROAD ON G.F.L.

PREPARED BY: <i>(Kajal Singh)</i> ASST. ENGR.	COMPARED BY: <i>(A.K. Saxena)</i> EX. ENGR.	AREA CHECKED & CALC. BY: J.E <i>(Rama Sankar)</i>	ASSH. TOWN PLANNER
---	---	--	--------------------

**NUMBERING PLAN OF AFFORDABLE (F/S) HOUSES BLOCK - A AT KHASRA NO.- 612M,613,1101,1105 & 1106
BEGAMABAD BUDHANA SANJAY PURI MODINAGAR**

PLOT AREA - 6100.0 SQ.M.
TOTAL UNIT - 256
(AREA OF ONE UNIT = 29.70 SQ.M.)
GROUND + 3 STORIED

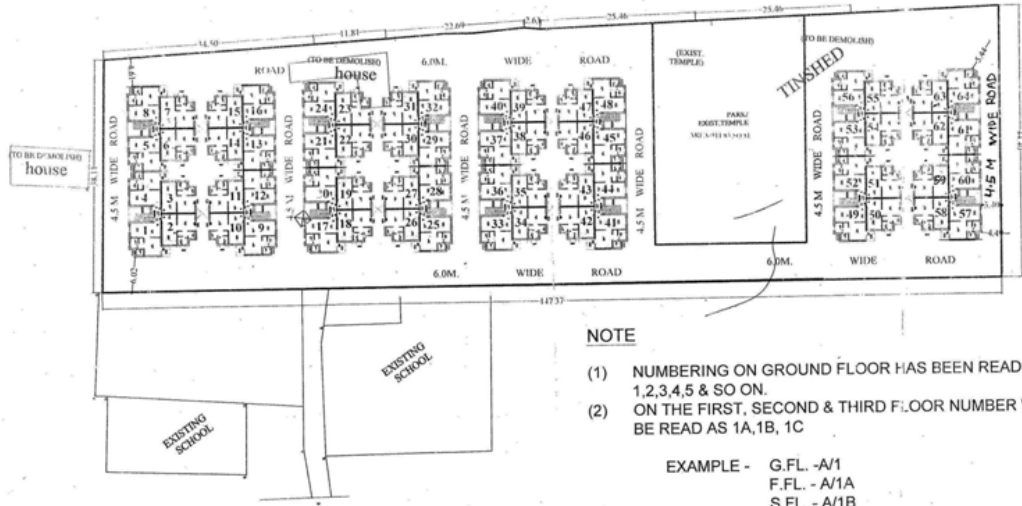

NOTE
(1) NUMBERING ON GROUND FLOOR HAS BEEN READ LIKE 1,2,3,4,5 & SO ON.
(2) ON THE FIRST, SECOND & THIRD FLOOR NUMBER WILL BE READ AS 1A,1B, 1C

EXAMPLE - G.F.L. - A/1
F.F.L. - A/1A
S.F.L. - A/1B
T.F.L. - A/1C

D/MAN *(Signature)* 23-7-15
J.E. *(Signature)* 21-7-15
A.E. *(Signature)*
E.E-ZONE-2 *(Signature)*
T.P. *(Signature)* 25/7/15
C.A.T.P. *(Signature)*
SECRY *(Signature)*
V.C. *(Signature)*